

TEMPORADA
2025/2026



**SOLUÇÃO
GENÉTICA**

SÊMEN E EMBRIÕES

ÍNDICE

CLIQUE NO NOME DA RAÇA PARA IR DIRETO NA PÁGINA DA MESMA

ANGUS NEGRO

HEREDERO	6
DON EMILIO	7
SERRUCHO	8
FEDERAL	9
EURO	10
CENTENÁRIO	11
DON RAÚL	12
CANDELERO	13
ZORZALITO	14
NAPOLITANO	15
GARDEL	16
RAINDANCE	17
POWERPOINT	18
MAGNUM	19
PROLIFIC	20
REMIXADO	21
MAC ANGUS	22
CARACHO	23
GUAPO	24
TRES MARIAS MITO	25
RENACIDO	26
ALL BLACK	27
POTENTE	28
BLACK DIAMOND	29
RECURSO	30
MITO	31

ANGUS COLORADO

MATEO	32
HALCÓN	34
ESCORPIÓN	35
RECORD	36
LÍO	37
PROLIJO	38
RUFIAN	39
GENARO	40
VIRREY	41
GUARANÍ	42
APACHE	43
MALBEC	44

BRANGUS NEGRO

BALDOMERO	45
MALCRIADO	46
ARASUNU	47
MUSTANG	48
MACÓN	49
MAVERICK	50
SUMAJ	51
MESSI	52
RELMÓ	53
BUKELE	54
SOBERBO	55
BUSH	56
SHOW BULL	57
CHOCON	58
PROFETA	59
KANSAS	60
DON CAETANO	61
GREGO	62
LOTUS	63
CHARRUA	64
DON JUAN	65
SAMURAI	66

BRANGUS COLORADO

SORPRESA	67
MAFIOSO	69
CAUTIVO	70
HEMINGWAY	71
COMODIN	72
TORRETTO	73
AQUILES	74
PORTO ALEGRE	75
CASABINDO	76
PRECIOSO	77

ULTRABLACK

CLINT	78
DOUBLE BLACK	79
PICASSO	80
WOLVERINE	81

HEREFORD

ENTRADOR	82
EMILIO	83

BRAFORD

ROMEO	84
PEON	85
CAPITÁN	86
DIRECTOR	87
POMELO	88
ALON	89
GUALICHO	90
HECHICERO	91
MOZART	92
AVARO	93
MR ANCHO	94
ZOOM	95
ZORRO	96
XERIFE	97

MURRAY GREY

JAMES BOND	98
------------	----

CHAROLÈS

ORO BLANCO	99
------------	----

A SOLUÇÃO GENÉTICA

A Solução Genética atua desde 2007 como importadora, exportadora e distribuidora de sêmen e embriões bovinos, com foco na reprodução de raças taurinas de corte. Atualmente instalada em Santa Maria, na região central do Rio Grande do Sul, a empresa conta com especialistas dedicados à seleção, contratação e incorporação dos melhores reprodutores nacionais e internacionais, com foco no melhoramento genético brasileiro.

Nossa bateria destaca-se pela pureza e qualidade racial de nossos touros, que, independente de raça, são selecionados por sua genética e pedigree consistentes, capazes de replicar suas virtudes e características nos rebanhos em que são utilizados.

Nossa missão é oferecer cada vez mais e melhores opções para nossos clientes e, dessa forma, seguir contribuindo com a evolução dos rebanhos e com o crescimento do agronegócio no país. Nosso portfólio é simples e eficiente: genética adaptada superior, alta qualidade seminal e uma equipe disposta a dar o melhor serviço de assessoramento e entrega.

LUIS FELIPE CASSOL

Diretor Comercial



**SOLUÇÃO
GENÉTICA**
SÊMEN E EMBRIÕES



O QUE SIGNIFICAM AS DEPS?

A sigla DEP significa DIFERENÇA ESPERADA NA PROGÊNIE. Para cada característica (peso ao nascer, circunferência escrotal, área de olho de lombo, etc.), a DEP prediz como será o comportamento (performance) das futuras crias de um touro pai em comparação com as médias da raça. Com as DEPs, cabanheiros e criadores podem comparar touros que tenham sido avaliados em diferentes rebanhos e deixem descendência em diferentes zonas, anos e meses de parição.

Como devem se utilizar as DEPs?

Consideremos dois touros, A e B. Suponhamos que o primeiro tem uma DEP para Peso ao Desmame de +16 quilos, enquanto o B, uma DEP para essa mesma característica de + 6 quilos. Por sua vez, supomos que o Peso ao Desmame dos terneiros filhos do touro média (DEP igual a 0) é de 210 quilos. Agora bem, se você utilizasse o touro A para servir duas vacas em seu estabelecimento, você poderia esperar que os terneiros filhos do touro A pesem ao desmame, 226 quilos de média ($210 + 16 = 226$), e os filhos do touro B, 216 quilos de média ($210 + 6 = 216$).

A sigla AC (Acurácia) significa PRECISÃO, e toda DEP vai acompanhado de uma AC.

Esta acurácia ou precisão indica o grau de confiabilidade que se pode ter na DEP que acompanha, ou seja, em que grau a DEP prediz o verdadeiro valor genético aditivo de um animal. Uma AC próxima de 1 indica alta confiabilidade, enquanto que a próxima de 0, baixa confiabilidade. Um touro pai pode ter como fontes de informação: sua própria performance, a de seus filhos, e a informação de parentes que surge do pedigree do touro. Portanto, se um touro pai tem filhos num maior número, esses aumentam a acurácia e a precisão de seus dados.

TOP%: Indica que o touro está entre os melhores da raça para a característica avaliada.

"LARGURA" de GESTAÇÃO" (LG): O tempo de gestação representa a quantidade de dias da concepção ao nascimento. Esta DEP representa a diferença em dias (negativo ou positivo) no tempo de gestação que a progênie de um touro pai imprime em relação a outros touros. Trabalhos de pesquisa indicam que fêmeas com intervalos de gestação mais curtos têm mais tempo de recuperação, e assim, melhoram sua eficiência reprodutiva, com baixos pesos ao nascimento e menores dificuldades de parto.

PESO AO NASCER (PN): Esta DEP, expressada em quilos, representa a capacidade que tem o touro considerado para transmitir o peso ao nascimento de sua progênie. O peso ao nascimento é um indicador de facilidade de parto. DEPs mais altas indicam, geralmente, maior probabilidade de problemas de parto.

PESO AO DESMAME (PD): Esta DEP, expressada em quilos, representa a capacidade que tem um touro para transmitir crescimento até o desmame à sua progênie. Todos os pesos ao desmame analisados são ajustados aos 205 dias e pela idade da mãe.

PESO FINAL (PF): Esta DEP, expressada em quilos, representa a capacidade que tem um touro para transmitir crescimento às suas crias, medido pelo peso aos 18 meses.

ALTURA (ALT): Esta DEP, expressada em centímetros e ajustado aos 18 meses, é muito importante quando temos que eleger entre touros com iguais DEPs de peso final, com o intuito de evitar ou incrementar tamanho corporal ao rebanho.

CIRC. ESCROTAL (CE): Esta DEP, expressada em centímetros e ajustado aos 18 meses, representa a capacidade do touro de transmitir esta característica à sua progênie. Lembrando que, a circunferência escrotal é um dos melhores indicativos de fertilidade, e está associado ao volume de sêmen produzido por um touro e à idade do início da puberdade nas fêmeas.

ESPESSURA DE GORDA DORSAL (EGD): Esta DEP, expressada em milímetros e ajustada aos 18 meses, determina a capacidade do touro de transmitir maior ou menor espessura de gordura lombar à sua progênie.

ESPESSURA DE GORDURA NA CADEIRA (EGC): Esta DEP, expressada em milímetros e ajustada aos 18 meses, determina a capacidade do touro de transmitir maior ou menor espessura de gordura na picanha à sua progênie.

ÁREA DE OLHO DE LOMBO (AOL): Esta DEP, expressada em centímetros quadrados e ajustada aos 18 meses, determina a capacidade do touro de transmitir maior ou menor área de olho de lombo à sua progênie.

GORDURA INTRAMUSCULAR (%GI): Esta DEP, expressada em % e ajustada aos 18 meses, determina a capacidade do touro de transmitir maior ou menor % de gordura intramuscular à sua progênie. Em resumo, é a proporção de gordura intramuscular (também conhecida como marmoreio) existente na superfície do músculo Longissimus dorsi, medida entre as costelas 12 e 13.

LEITE / AM (APTITUDMATERNA / HABILIDADE MATERNA): Esta DEP, expressada em quilos, indica a aptidão leiteira/materna transmitida de um touro para suas filhas, medida através do peso de desmame de seus netos e netas.

LEITE E CRESCIMENTO (LC): O leite materno e o crescimento refletem o que se espera que o touro transmita a suas filhas para obter uma combinação da genética para o crescimento ao desmame e a genética para habilidade leiteira. Se trata de uma estimativa do peso ao desmame da progênie das filhas. Não se incluem aqui valores de precisão porque se trata de uma simples combinação matemática de outras DEPs:
(DEP de Leite / AM + $\frac{1}{2}$ DEP Peso Desmama)

PERCENTUAL DE CORTES NOBRES (%CM): DEP composta, que combina informação do peso, no momento da medida de ultrassom, da área de olho de lombo e a espessura de gordura lombar. Determina a diferença em quilos de cortes nobres que a média de sua progênie terá em relação a outros touros.

PESO AO NASCER (PN): Expressa em kg, é um importante preditor de facilidade de parto. Touros com altas DEPs para PN não são recomendados para novilhas de raças com pequena abertura pélvica.

GANHO DE PESO DO NASCIMENTO À DESMAMA (GND): Expressa em kg, é um indicativo da capacidade do touro transmitir genes com efeito direto sobre a velocidade de crescimento do nascimento à desmama (205 dias) de sua progênie.

GANHO DE PESO DA DESMAMA AO SOBREANO (GDS): Expressa em kg, indica o potencial genético do touro em transmitir genes com efeito direto sobre a velocidade de crescimento de sua progênie, da desmama (205 dias) ao sobreano (410 dias).

GANHO DE PESO DO NASCIMENTO AO SOBREANO (GNS/GNF): Expressa em kg, indica o potencial genético do touro em transmitir genes com efeito direto sobre a velocidade de crescimento de sua progênie, do nascimento ao sobreano (410 dias). A DEP GNS/GNF é obtida somando-se as DEPs de ganho de peso do nascimento à desmama (GND) e ganho de peso da desmama ao sobreano (GDS).

PREPÚCIO / UMBIGO (U): Avalia-se o tamanho e formato do prepúcio, nos machos, e do umbigo, nas fêmeas. O prepúcio tem grande importância funcional, pois machos com prepúcio muito longo frequentemente sofrem lesões causadas pela vegetação, o que pode comprometer seriamente o desempenho reprodutivo. Esta característica também é avaliada através de notas de 1 a 5, sendo que as notas mais altas são atribuídas a animais com prepúcios maiores ou pendulares.

PERÍMETRO ESCROTAL (PE): Expressa em cm, é um indicador de precocidade sexual e também, por ser uma outra medida corporal, da velocidade de crescimento.

CONFORMAÇÃO, PRECOCIDADE, MUSCULATURA E TAMANHO (C/P/M/T): Estas características são importantes para se obterem animais mais equilibrados e produtivos. São avaliadas através de escores visuais com variação de um a cinco, na desmama (205 dias) e no sobreano (550 dias), sempre de forma relativa à média do grupo contemporâneo. Os escores mais altos indicam presença mais marcante da característica. A conformação (C) avalia a quantidade de carne na carcaça. Os escores são atribuídos imaginando-se o abate do animal no momento em que é realizada a avaliação. Esta característica é influenciada pelo tamanho (principalmente pelo comprimento) e pelo grau de musculabilidade. A precocidade de terminação (P) avalia a capacidade de o animal chegar a um grau de acabamento mínimo de carcaça, com peso vivo não elevado, fixado pelo mercado. Animais com maior profundidade de costelas, maior caixa torácica, de silhueta cheia, com virilhas pesadas e em início de deposição de gordura subcutânea, principalmente na base da cauda, indicam maior precocidade de terminação. Animais altos, esguios, sem caixa, com silhueta de gazela e extremamente enxutos, são mais tardios. É importante combinar as precocidades de crescimento (ganho de peso) e de terminação para produzir animais equilibrados e obter a mesma classe de novilho num menor

período de tempo. A musculatura (M) avalia o desenvolvimento da massa muscular como um todo, observada em pontos como antebraço, paleta, lombo, garupa e, principalmente, no traseiro. O tamanho (T) é um indicativo de altura e comprimento do animal. DEPs de C/P/M elevadas e DEPs de T moderadas, são desejáveis para uma maior e mais eficiente produção de carne em sistemas de ciclo curto.

RESISTÊNCIA AO CARRAPATO (ECTO): Expressa em número de carrapatos, a DEP para Resistência a Carrapato indicam o potencial do touro em transmitir genes com efeito direto sobre a resistência ao carrapato. Filhos de um touro com DEP para Resistência ao Carrapato de (-10) deverão apresentar em média (-10) carrapatos em relação ao número médio observado na população. Assim, DEPs menores ou mais negativas são as mais desejáveis.

ESPESSURA DE GORDURA MEDIDA NA PICANHA (EGD/EP8): É baseada em medidas realizadas no sítio anatômico entre a picanha e a alcatra e são dadas em milímetros (mm). A deposição de gordura nesse local normalmente inicia-se mais cedo do que o das costelas. Uma DEP positiva indica animais que podem produzir progênies com maior grau de acabamento ou que depositam maior quantidade de tecido adiposo em uma idade mais precoce do que seus contemporâneos com uma DEP média de 0 ou negativa.

PELAME (Pm): Avalia-se o comprimento e espessura do pelo. O pelame está relacionado com a capacidade de adaptação do animal ao meio ambiente. Pelo curto e liso caracterizam animais com maior adaptação e também com menor infestação de carrapatos. Esta característica é avaliada através de notas de 1 a 3, sendo que a nota 1 é atribuída a animais com pelo curto e liso, a nota 3 é atribuída a animais com pelo longo e lanoso e a nota 2 é atribuída a uma condição intermediária.

ÁREA DE OLHO DE LOMBO (AOL), ESPESSURA DE GORDURA (EGS e P8) e GORDURA INTRAMUSCULAR (GIM): Estas características são importantes para se obterem animais mais equilibrados e produtivos. São avaliadas através da ultrassonografia no sobreano. DEPs elevadas são desejáveis. A área de olho de lombo (AOL) é um indicador do peso total da carcaça e do rendimento de cortes comerciais. A espessura de gordura subcutânea e da picanha (EGS e P8) é um indicador da facilidade de terminação do animal. A gordura intramuscular ou marmoreio (GIM), é um indicador da qualidade da carne do animal. Maiores graus de gordura intramuscular são desejáveis.

ESPESSURA DE GORDURA SUBCUTÂNEA (EGS): É baseada em medidas realizadas no sítio anatômico entre a 12/13ª costelas e são dadas em milímetros (mm). Uma DEP positiva indica animais que podem produzir progênies com maior grau de acabamento ou que depositam maior quantidade de tecido adiposo em uma idade mais precoce do que seus contemporâneos com uma DEP média de 0 ou negativa.

RACIAL: Avalia-se a caracterização racial segundo os critérios da respectiva associação de raça. Esta característica é avaliada através de escores de 1 a 5, sendo que os escores mais altos indicam animais com melhor caracterização racial. DEPs elevadas são desejáveis.



VOLCAN ZELDA 5963 FIV

HEREDERO

NASC.: 22/07/17 · HBA: 846513 · IA: 2381 · CRIADOR: Cab. El Volcan

PROPRIETÁRIO: Cab. El Volcan

PAÍS DE ORIGEM: Argentina

PN (kg)	PD (kg)	PF (kg)	CE (cm)
37	314	810(18M)	43,5

	LG	PN	PD	LEITE	PF	CE	ALT	EGD	EGC	AOL	%GI	%CM
DEP `S	-1,7	0,6	6,3	-3,6	26,9	2	2,7	0,11	0,63	0,3	-0,04	-0,3
AC	0,83	0,92	0,9	0,62	0,79	0,86	0,89	0,82	0,83	0,81	0,82	0,81
TOP (%)	10%				35%	10%	10%		30%			

FONTE: ERA 2025

BENJAMIN 1547 ZORZAL LIDER

SAV BISMARCK 5682

ERRE TE 383 CONDOR EURO

VOLCAN ZELDA 4390

ERRE TE 27 GRINGA TOLUCA TE

VOLCAN ZELDA 3912

GRANDE CAMPEÃO PALERMO 2019 E RESERVADO GRANDE CAMPEÃO PALERMO 2018

Filho do lendário Euro sobre Volcan Zelda 4390, nada menos que a Grande Campeã de Palermo 2013, vaca de extraordinária correção, feminilidade e volume corporal.

Heredero se destacou desde muito cedo, sendo um touro moderado de tamanho, muito largo, de muitacostela, de excelente posterior, mas ao mesmo tempo com muito equilíbrio e classe.

Já com vários filhos campeões nas principais exposições argentinas. Produção de grande uniformidade, profundidade de costelas e qualidade racial.

Muito utilizado pelas cabanhas argentinas, Heredero foi o touro pai com maior número de filhos registrados na Argentina em 2023 e 2024.



FILHA, GRANDE CAMPEÃ TERNEIRA PRADO 2023



FILHA, GRANDE CAMPEÃ TERNEIRA NACIONAL 2022



FILHA, CAMPEÃ TERNEIRA NEGRA PALERMO 2023



FILHA, GRANDE CAMPEÃ NACIONAL 2023



TRES MARIAS A348 DON EMILIO

DON EMILIO

NASC.: 12/11/15 · HBA: 830032 · IA: 1930 · CRIADOR: Cab. Tres Marias

PROPRIETÁRIO: Cab. Tres Marias, Floripana e Las Lombas

PAÍS DE ORIGEM: Argentina

PN (kg)	PD (kg)	PF (kg)	CE (cm)
40	384	1150	44

	LG	PN	PD	LEITE	PF	CE	ALT	EGD	EGC	AOL	%GI	%CM
DEP ´S	-0,50	1,60	8,80	0,50	23,30	1,20	1,60	0,33	0,70	0,70	0,00	-0,50
AC	0,66	0,85	0,83	0,58	0,71	0,80	0,85	0,77	0,78	0,76	0,77	0,76
TOP (%)			35%					35%	25%		25%	

FONTE: ERA 2025

BENJAMIN 1547 ZORZAL LIDER

TRES MARIAS 8561 SALVAJE 8004 TE

ERRE TE 383 CONDOR EURO

TRES MARIAS 9296 SALVAJE

ERRE TE 27 GRINGA TOLUCA TE

TRES MARIAS 8004 TRAVELER 6226

BI GRANDE CAMPEÃO PALERMO 2017/2018

Volume corporal imponente, estrutura muito forte, grande massa muscular e selo racial.

Já se tornou um grande pai da raça, tendo produzido touros de central, e fêmeas extraordinárias como a Grande Campeã Terneira Palermo 2019, a Grande Campeã da Expo Centenário 2022 e o Grande Campeão Palermo 2023.

Sua mãe Guada, combina Salvaje, de importantes DEPs de carcaça e crescimento, com Morocha, mãe de vários campeões na Argentina e no Brasil, com o respaldo de Calandria que é, sem dúvida, uma das doadoras mais importantes da raça, vencedora do Ranking de Mães em diversas oportunidades.



FILHA, SUPREMA G. CAMPEÃ EXPO CENTENÁRIO 2022



FILHO, TERCEIRO MELHOR MACHO PALERMO 2022



FILHO, GRANDE CAMPEÃO PALERMO 2023



FILHO, RES. GRANDE CAMPEÃO EXPO OUTONO 2023



DON APARICIO SERRUCHO 57 MAXI TE

SERRUCHO

NASC.: 15/07/13 · HBA: 811896 · IA: 1891 · CRIADOR: Cab. La Reserva

PROPRIETÁRIO: Cab. La Reserva

PAÍS DE ORIGEM: Argentina

PN (kg)	PD (kg)	PF (kg)	CE (cm)
38	383	1050	42

	LG	PN	PD	LEITE	PF	CE	ALT	EGD	EGC	AOL	%GI	%CM
DEP ´S	0,1	0,2	4,4	-2,6	12	0,9	1,6	0,32	0,37	4,3	-0,01	0,7
AC	0,85	0,93	0,91	0,84	0,86	0,89	0,92	0,86	0,87	0,86	0,86	0,86
TOP (%)								35%		10%		15%

FONTE: ERA 2025

OCC HEADLINER 661H

SAV BISMARCK 5682

DON JOSE 176 MAXI TE

DON APARICIO SERRANIAS 57

ERRE TE 27 GRINGA TOLUCA TE

DON APARICIO 15 SERRANA

BI GRANDE CAMPEÃO PALERMO 2015/2016

Unanimemente consagrado. Seu pedigree, totalmente nobre, combina volume, facilidade de engorda, classe, potência muscular e precocidade.

Serrucho é a combinação perfeita do melhor dos grandes pais que ele tem em seu pedigree: Maxi, Bismarck, Net Worth e Hornero.

Extremamente correto e leve em seus movimentos com

grande profundidade de costela, tamanho intermediário, posterior avantajado e equilibrado.

Raçador de nível mundial, pai da recente Grande Campeã Palermo 2023, da Res. Grande Campeã Palermo 2023, do Grande Campeão Negro da Expo Centenário 2022, da Grande Campeã Palermo 2018 e com filhos inclusive nos Estados Unidos.



FILHA, GRANDE CAMPEÃ PALERMO 2018



FILHO, GRANDE CAMPEÃO NEGRO CENTENÁRIO 2022



FILHA, GRANDE CAMPEÃ PALERMO 2023



FILHA, RES. GRANDE CAMPEÃ PALERMO 2023



TRES MARIAS 9257 FEDERAL TE

FEDERAL

NASC.: 21/08/11 · HBA: 793707 · IA: 1459 · CRIADOR: Cab. Tres Marias

PROPRIETÁRIO: Reno Kunz, Marcio S. Rodrigues, Solução Genética

PAÍS DE ORIGEM: Argentina

PN (kg)	PD (kg)	PF (kg)	CE (cm)
40	309	1100	45

	LG	PN	PD	LEITE	PF	CE	ALT	EGD	EGC	AOL	%GI	%CM
DEP `S	0,4	0,9	8,2	1,2	29,4	0,9	2,7	0,4	0,54	2	-0,01	-0,1
AC	0,75	0,87	0,85	0,76	0,75	0,8	0,87	0,79	0,8	0,79	0,8	0,79
TOP (%)			35%		30%		10%	30%				

FONTE: ERA 2025

SAV 8180 TRAVELER 004

TRES MARIAS 5887 HORNERO TE

SAV HEAVY HITTER 6347

TRES MARIAS 6990 HORNERO 6116 TE

SAV BESSIE HEIRESS 1184

TRES MARIAS 6116 CRY 4850 TE

BI GRANDE CAMPEÃO PALERMO 2013/2014

Considerado o Melhor Angus do Mundo em 2014 pela Angus Breeder, Federal pertence à família que mais ganhou prêmios importantes na Argentina.

Solidez genética difícil de igualar, sendo irmão inteiro de Tres Marias Areia, Bi Grande Campeã de Palermo 2010/2011.

Sua mãe, 6990, foi uma das doadoras mais importantes

da Tres Marias. Filha de Hornero, ganhador do Ranking de Pais na Argentina em 2006, 2007 e segundo lugar em 2008, depois de seu filho Zorzal.

Grande pureza racial, excelente correção estrutural, musculatura e profundidade corporal, com perfeita mobilidade.



AREIA (IRMÃ), BI GRANDE CAMPEÃ PALERMO 2010_2011



FILHA, GRANDE CAMPEÃ NACIONAL 2018



FILHA, RES. GRANDE CAMPEÃ PALERMO 2018



FILHA, RES. GRANDE CAMPEÃ URUGUAIANA E LONDRINA 2017



ERRE TE 383 CONDOR EURO

EURO

NASC.: 19/09/11 · HBA: 792589 · IA: 1886 · CRIADOR: Terragarba SA
 PROPRIETÁRIO: Terragarba, La Rubeta, Agrociam, Modelo, Carlos Ojea
 PAÍS DE ORIGEM: Argentina

PN (kg)	PD (kg)	PF (kg)	CE (cm)
40	322	1100	44

	LG	PN	PD	LEITE	PF	CE	ALT	EGD	EGC	AOL	%GI	%CM
DEP ´S	-1,00	0,40	5,50	-0,60	24,90	1,40	2,10	0,49	0,91	0,70	-0,07	-0,70
AC	0,88	0,95	0,95	0,87	0,90	0,96	0,95	0,90	0,91	0,90	0,90	0,90
TOP (%)	30%					35%	30%	20%	20%			

FONTE: ERA 2025

TRES MARIAS 6301 ZORZAL TE

RUBETA 3910 GRINGO TE

BENJAMIN 1547 ZORZAL LIDER

ERRE TE 27 GRINGA TOLUCA

LA LEGUA LIDER 8174 BELLE

ERRE TE 3241 ESCRIBANA BROMISTA

O PAI MAIS IMPORTANTE DA ÚLTIMA DÉCADA NA ARGENTINA

Produziu centenas de campeões pela América do Sul. Em Palermo 2017 por exemplo, seus filhos venceram simplesmente o Grande Campeonato e Reservado Grande Campeonato nos machos e nas fêmeas. Feito inédito na raça.

Fenótipo perfeito, pedigree impecável, correção estrutu-

ral, volume de carne e DEPs equilibradas, fazem de Euro a combinação ideal.

Filho de Condor (filho de Zorzal sobre mãe Lider), apresenta muita classe e um pescoço com as dimensões ideais para produzir fêmeas femininas sem perder a masculinidade nos machos.



GRANDE CAMPEÃO NEGRO
EXPO OUTONO 2025



FILHO, RES. GRANDE CAMPEÃO
PALERMO 2023



FILHO, GRANDE CAMPEÃO
PRADO 2023



FILHO, 3º MELHOR MACHO NEGRO
EXPO OUTONO 2024



TRES MARIAS C237 CENTENARIO TE

CENTENARIO

NASC.: 28/08/21 · HBA: 884666 · IA: Em breve · CRIADOR: Cab. Tres Marias

PROPRIETÁRIO: Cab. Tres Marias, Ezequiel Cassagne, Pieter De Nul

PAÍS DE ORIGEM: Argentina

PN (kg)	PD (kg)	PF (kg)	CE (cm)
41	318	1135	47

	LG	PN	PD	LEITE	PF	CE	ALT	EGD	EGC	AOL	%GI	%CM
DEP `S	-0,10	0,80	7,30	2,40	32,90	2,10	3,10	0,28	0,28	0,30	-0,05	-0,20
AC	0,55	0,71	0,62	0,56	0,51	0,59	0,65	0,23	0,25	0,23	0,34	0,23
TOP (%)				35%	20%	3%	3%					

FONTE: ERA 2025

ERRE TE 383 CONDOR EURO

TRES MARIAS A689 GARDEL

TRES MARIAS B707 DON RAUL TE

TRES MARIAS B074 GARDEL 9946 TE

TRES MARIAS 9296 SALVAJE 8004 TE

TRES MARIAS 9946 CREDITO 9234 TE

GRANDE CAMPEÃO MACHO PALERMO 2024

Um verdadeiro veterano nas pistas de Palermo, sendo o Res. Grande Campeão Macho Palermo 2022 (quando ainda terneiro) e Terceiro Melhor Macho Palermo 2023 (quase completando dois anos).

Filho de Don Raul, de produção super destacada no momento, sobre mãe filha de Gardel, ou seja, consistência genética de luxo, combinando linhagem Euro e

Zorzal, os dois touros mais icônicos da raça em termos de produção.

Touro para os criatórios mais exigentes, para imprimir fenótipo e qualidades raciais, em um frame moderado e precoce.

Seus filhos já se destacam nas pistas argentinas.



CENTENÁRIO, RES. GRANDE CAMPEÃO PALERMO 2022



FILHO, 3º MELHOR MACHO NEGRO EXPO OUTONO 2025



FILHO, 3º MELHOR TERNEIRO INT. EXPO OUTONO 2025



FILHO, 3º MELHOR TERNEIRO NEGRO PALERMO 2024



TRES MARIAS B707 DON RAUL TE

DON RAÚL

NASC.: 18/03/19 · HBA: 861591 · IA: Em breve · CRIADOR: Cab. Tres Marias

PROPRIETÁRIO: Cab. Tres Marias, Raul Barnetche

PAÍS DE ORIGEM: Argentina

	LG	PN	PD	LEITE	PF	CE	ALT	EGD	EGC	AOL	%GI	%CM
DEP `S	0,70	1,40	7,60	0,30	29,00	1,90	2,40	0,10	0,19	1,30	-0,01	0,50
AC	0,73	0,83	0,81	0,36	0,65	0,77	0,82	0,59	0,61	0,59	0,62	0,59
TOP (%)					30%	15%	20%					20%

FONTE: ERA 2025

BENJAMIN 1547 ZORZAL LIDER

TRES MARIAS 8561 SALVAJE 7630 TE

ERRE TE 383 CONDOR EURO TE

TRES MARIAS 9296 SALVAJE 8004 TE

ERRE TE 27 GRINGA TOLUCA TE

TRES MARIAS 8004 TRAVELER 6226 TE

O TOURO ANGUS NEGRO DO MOMENTO NA ARGENTINA

Irmão inteiro de Don Emilio, Don Raúl está se consagrando como um dos grandes pais da raça. Palermo 2025 foi sua consagração, nas fêmeas, sua filha foi eleita Bi Grande Campeã de Palermo e nos machos simplesmente o Res. Grande Campeão.

Filho do icônico Euro, em vaca Salvaje, alia consistência racial com potência estrutural e volume.

Sem dúvida um dos touros mais aguardados pelo Angus brasileiro nos últimos anos.



FILHA, GRANDE CAMPEÃ PALERMO 2025



FILHO, RES. GRANDE CAMPEÃO PALERMO 2025



FILHA, GRANDE CAMPEÃ PALERMO 2024



FILHO, CAMPEÃO TERNEIRO NEGRO PALERMO 2024



TRES MARIAS 8155 CANDELERO

CANDELERO

NASC.: 19/09/11 · HBA: 765324 · IA: 1148 · CRIADOR: Cab. Tres Marias

PROPRIETÁRIO: Cab. Tres Marias

PAÍS DE ORIGEM: Argentina

PN (kg)	PD (kg)	PF (kg)	CE (cm)
33	290	1100	46

	LG	PN	PD	LEITE	PF	CE	ALT	EGD	EGC	AOL	%GI	%CM
DEP `S		0,10	12,60	-1,00	39,00	1,20	3,50	1,96	2,73	4,10	0,15	-2,10
AC		0,27	0,29	0,21	0,24	0,31	0,34	0,25	0,27	0,24	0,25	0,25
TOP (%)			10%		15%		2%	1%	1%	3%	2%	

FONTE: ERA 2025

OCC HEADLINER 661H

TRES MARIAS 5837 CUMELLEN

DON JOSE 176 MAXI TE

TRES MARIAS 7358 LA ANDRIA

TRES MARIAS 6204 HORNERO

TRES MARIAS 6226 CALANDRIA

O PAI MAIS PREMIADO DO ANGUS BRASILEIRO

Vencedor do ranking de pais da Associação Brasileira de Angus em 2014, 2015, 2017, 2018 e 2019.

Fenótipo atrativo que conquistou o Brasil na última década.

Seu pai Maxi foi um dos touros mais consistentes que a raça já conheceu.

Somente em 2019, seus filhos venceram: Trio Grande Campeão de Rústicas Expointer 2019, Grande Campeão Avaré 2019, Grande Campeão Londrina 2019, Grande Campeã Nacional (Argentina) 2019, Grande Campeã Palermo (Argentina) 2019 e Grande Campeã do Secretariado Mundial (Uruguai) 2019.



FILHO, GRANDE CAMPEÃO TERNEIRO EXPO OUTONO 2023



-FILHA, GRANDE CAMPEÃ SECRETARIADO MUNDIAL 2019



FILHA, GRANDE CAMPEÃ PALERMO 2019



FILHA, GRANDE CAMPEÃ AVARÉ, LONDRINA E URUGUAIANA 2018



TRES MARIAS 9989 ZORZALITO 8958 TE

ZORZALITO

NASC.: 14/09/13 · HBA: 811752 · IA: 1841 · CRIADOR: Cab. Tres Marias

PROPRIETÁRIO: Cab. Tres Marias

PAÍS DE ORIGEM: Argentina

PN (kg)	PD (kg)	PF (kg)	CE (cm)
38	320	960	44

	LG	PN	PD	LEITE	PF	CE	ALT	EGD	EGC	AOL	%GI	%CM
DEP `S	-1	0,1	6,5	-0,1	26,8	1,2	2,6	0,42	1,09	-2,5	0	-2
AC	0,78	0,89	0,88	0,65	0,79	0,86	0,88	0,76	0,78	0,76	0,76	0,76
TOP (%)	30%				35%		15%	25%	10%			

FONTE: ERA 2025

TRES MARIAS 5887 HORNERO TE

SAV 004 RADAR 6537

TRES MARIAS 6301 ZORZAL TE

TRES MARIAS 8958 RADAR

TRES MARIAS 4850 WIND EXT TE

TRES MARIAS 7832 CREDITO

O MELHOR FILHO DO LENDÁRIO ZORZAL

Zorzalito tem demonstrado em seus filhos tudo o que seu pedigree prometeu e é, sem dúvida, o filho de Zorzal que melhor representa seu pai.

Forte consistência genética, qualidade racial, uniformidade e precocidade somada a um pedigree fantástico.

Suas progênes são excepcionais, muito homogêneas. Seu magnífico pedigree inclui: Zorzal, Radar, Credito, Hornero, EXT e Westwind Rito.

Indicado para imprimir uniformidade e pureza racial.



ZORZALITO



FILHA, 3ª MELHOR TERNEIRA EXPO CENTENÁRIO 2022



FILHA, R. C. TERNEIRA INTERM. EXPO OUTONO 2024



FILHO, GRANDE CAMPEÃO TERNEIRO EXPO OUTONO 2017



INDIO NUEVO 449 NAPOLITANO 186

NAPOLITANO

NASC.: 25/07/17 · HBA: 842678 · IA: 2591 · CRIADOR: Cab. Santa Rosa

PROPRIETÁRIO: Cab. Santa Rosa

PAÍS DE ORIGEM: Argentina

PN (kg)	PD (kg)	PF (kg)	CE (cm)
35	304	980	44

	LG	PN	PD	LEITE	PF	CE	ALT	EGD	EGC	AOL	%GI	%CM
DEP `S	-1,5	-0,1	4,2	2,6	17,5	0,7	-0,2	0,84	1,32	2,6	0	-0,9
AC	0,68	0,78	0,75	0,47	0,46	0,66	0,72	0,54	0,56	0,53	0,57	0,53
TOP (%)	15%							3%	3%	25%		

FONTE: ERA 2025

DUFF DISTINCTION 9105

TRES MARIAS 8353 SIROCO

DUFF NAPOLEON 232

OREN 186 SIROCO 28 TE

DUFF EUR 443 MERLE 808

OREN 28 HEADBUT 245 TE

CARÇA, FUNCIONALIDADE E MATRIZES DE ELITE EM UM SÓ PACOTE

Napolitano é um touro moderado, extraordinariamente funcional e muito correto em todas suas linhas.

Seu pai é o tão buscado Duff Napoleon, touro de produção mais do que comprovada, com grande destaque na Argentina e Uruguai.

Napolitano se destaca por sua produção fora de série, tanto em machos como fêmeas, com uma consistência

poucas vezes vista.

Suas filhas são todas iguais, muito femininas, de tamanho moderado, com grande arco costal e excelente habilidade materna. Seus filhos machos estão presentes em praticamente todas as centrais argentinas.

Opção de luxo para melhorar carcaça e habilidade materna, sem aumentar tamanho.



DUFF NAPOLEON (PAI)



FILHO, G.C. TERNEIRO EXPO PRIMAVERA 2024



FILHA, CAB. LA RUBETA



FILHO EM CENTRAL DE COLETA



TRES MARIAS A689 GARDEL

GARDEL

NASC.: 21/10/15 · HBA: 830039 · IA: 2369 · CRIADOR: Cab. Tres Marias

PROPRIETÁRIO: Cab. Tres Marias

PAÍS DE ORIGEM: Argentina

PN (kg)	PD (kg)	PF (kg)	CE (cm)
40	292	1060	42

	LG	PN	PD	LEITE	PF	CE	ALT	EGD	EGC	AOL	%GI	%CM
DEP'S	-0,6	-0,1	9	0	26,9	0,9	3	0,25	0,25	-2,2	0	-1
AC	0,65	0,81	0,78	0,56	0,62	0,73	0,79	0,69	0,71	0,68	0,69	0,68
TOP (%)			30%		35%		4%				20%	

FONTE: ERA 2025

TRES MARIAS 6301 ZORZAL TE

TRES MARIAS 8561 SALVAJE

TRES MARIAS 9989 ZORZALITO 8958 TE

TRES MARIAS 9350 SALVAJE

TRES MARIAS 8958 RADAR

TRES MARIAS 7722 CREDITO

GRANDE CAMPEÃO EXPO OUTONO 2017

Excelente correção estrutural, selo racial, equilíbrio e volume corporal, combinados com uma grande massa muscular.

Boa facilidade de parto, excelentes DEPs de peso ao desmame e marmoreio.

Sua mãe a 9350, combina Salvaje, de importantes DEPs

de carcaça e crescimento, com Invicta, Campeã Terneira Maior e Reservada de Campeã Vaquilhona Maior Palermo 2008/2009, filha de Crédito, Reservado de Grande Campeão Palermo 2001, com o lendário Hornero.

Consistência genética e qualidade racial indiscutível, marca registrada da produção de seu pai e avô paterno.



FILHA, 3º MELHOR TERNEIRA PALERMO 2022



FILHA, CABANHA TRES MARIAS



RES. GRANDE CAMPEÃO TERNEIRO URUGUAIANA 2025



FILHO, CABANHA ANCALU



SAV RAINDANCE 6848

RAINDANCE

NASC.: 11/01/2016 · AAA: 18578965 · IA: 1994

CRIADOR: Schaff Angus Valley · PROPRIETÁRIO: ST Genetics

PAÍS DE ORIGEM: Estados Unidos

PN (kg)	PD (kg)	PF (kg)	CE (cm)
35	477	725 (12M)	40,9 (12M)

	PN	GND	CDesm	PDesm	MDesm	TDesm	PmDesm	ÍND Desm	GDS	GNS	CSobr	PSobr	MSobr	TSobr	PmSobr	PE	ÍND F	AOL	EGS	EP8	GIM	ÍND CARC
DEP'S	0,47	9,68	0,29	0,19	0,29	0,18	-0,23	21,51	9,04	18,73	0,31	0,17	0,3	0,21	-0,16	0,49	22,04	3,47	-0,02	-0,2	-0,07	85,77
AC	0,97	0,97	0,97	0,97	0,97	0,97	0,97		0,97		0,97	0,97	0,97	0,97	0,97	0,97		0,97	0,97	0,97	0,97	
TOP (%)		13%	11%	30%	8%	28%	2%	11%	13%	11%	13%	37%	13%	24%	11%		12%	7%				20%

FONTE: PROMEBIO 2025

OCC PAXTON 730P

SAV 8180 TRAVELER 004

COLEMAN CHARLO 0256

SAV BLACKCAP MAY 4136

BOHL ABIGALE 6014

SAV MAY 2397

O TOURO PAI DO MOMENTO NO ANGUS BRASILEIRO

Sua produção é um fenômeno, inclusive na SAV. Animais extra longos, encorpados e robustos com todo o poder, desempenho e presença que se procura.

Raindance é a opção perfeita de cruzamento para muitas linhas populares adicionarem comprimento, fenótipo e o

poder maternal da grande Blackcap May 4136.

Seus filhos no Brasil estão vencendo em todas as pontas, nas exposições de argola, de rústicos e as provas de eficiência alimentar.



FILHO, GRANDE CAMPEÃO URUGUAIANA 2025



FILHO, GRANDE CAMPEÃO TERNEIRO URUGUAIANA 2025



FILHO, GRANDE CAMPEÃO RÚSTICO EXPOINTER 2023



FILHA, MONTANA RANCH



S POWERPOINT WS 5503

POWERPOINT

NASC.: 19/02/15 · AAA: 18159093 · IA: 2211

CRIADOR: Spickler Ranch North · PROPRIETÁRIO: ST Genetics

PAÍS DE ORIGEM: Estados Unidos

PN (kg)	PD (kg)	PF (kg)	CE (cm)
31	374	654 (12M)	40 (12M)

	PN	GND	CDesm	PDesm	MDesm	TDesm	PmDesm	ÍND Desm	GDS	GNF	CSobr	PSobr	MSobr	TSobr	PmSobr	PE	Racial	ÍND F	AOL	EGS	EPB	GIM	ÍND Carc
DEP'S	1,08	7,23	0,3	0,25	0,29	0,2	-0,04	27,03	5,6	12,83	0,4	0,29	0,4	0,34	-0,1	0	0,06	26,06	-0,14	-0,06	-0,05	0,16	15,03
AC	0,94	0,94	0,93	0,93	0,93	0,93	0,93	0,94	0,89	0,89	0,89	0,89	0,89	0,89	0,89	0,84	0,89	0,91	0,84	0,84	0,84	0,84	0,87
TOP (%)	2%	1%	1%	1%	1%	2%	23%	1%	1%	1%	1%	1%	1%	1%		31%	1%					7%	2%

FONTE: NATURA 2025

D R SIERRA CUT 7404

S SUMMIT 956

TEHAMA REVERE

S QUEEN ESSA 248

TEHAMA ELITE BLACKBIRD T003

S QUEEN ESSA 0131

UM ESPECIALISTA EM MARMOREIO COM FACILIDADE DE PARTO

Lote número 1 do remate Spickler Angus 2016.

Powerpoint é destaque absoluto em marmoreio, facilidade de parto, crescimento, qualidade de carcaça, habilidade materna e ótimos aprumos.

Um pai provado nos Estados Unidos, com vários filhos

em central, suas filhas se destacam pela qualidade de úbere e aprumos, enquanto mantém um fenótipo deslumbrante e pureza racial superior.

2º lugar geral no sumário Natura 2025/2026.



FILHA, REVERSE RANCH



PROFOUND (FILHO)



FILHO, SCHAFF ANGUS VALLEY



FILHO, SCHAFF ANGUS VALLEY

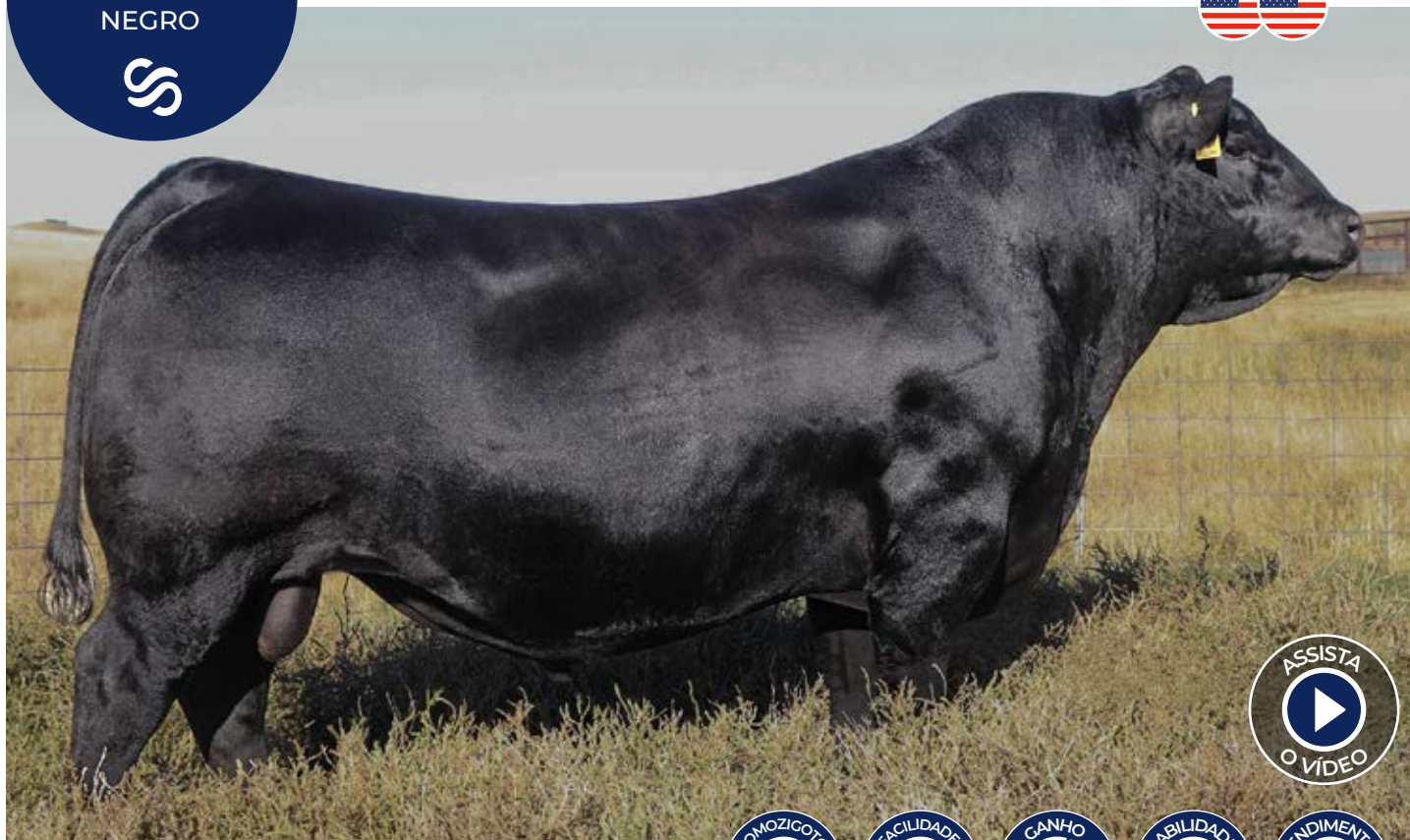

SAV MAGNUM 1335

MAGNUM

NASC.: 20/03/21 · AAA: 20159546 · IA: 2432 · CRIADOR: Schaff Angus Valley

PROPRIETÁRIO: Schaff Angus Valley, Mohnen Angus · PAÍS DE ORIGEM: Estados Unidos

	PRODUCTION/MANAGEMENT										MATERNAL					CARCASS				VALUES						
	CED	BW	WW	YW	RADG	YH	SC	DOC	CLAW	ANGLE	HP	CEM	MILK	MW	MH	\$EN	CW	MARB	RE	FAT	\$M	\$F	\$B	\$W	\$G	\$C
DEP `S	9	0,6	91	167	0,33	0,8	1,78	24	0,41	0,35	12,2	16	33	120	0,9	-49	69	0,56	0,9	0,001	65	104	157	93	52	269
AC	0,74	0,91	0,87	0,78	0,42	0,75	0,8	0,67	0,71	0,71	0,34	0,37	0,35	0,46	0,46		0,51	0,46	0,47	0,42						
TOP (%)	30%	35%	4%	2%	5%	20%	10%	25%	20%	4%	30%	2%	15%	5%	15%		15%		20%	35%		35%		3%		

FONTE: USA 2025

K C F BENNETT SOUTHSIDE

LD CAPITALIST 316

MEAD MAGNITUDE

SAV EMBLYNETTE 9023

MEAD PRIMROSE N198

SAV EMBLYNETTE 7505

BAIXO PESO AO NASCER, PERFORMANCE E GRANDE PODER MATERNAL

Magnum chamou a atenção dos criadores muito antes de entrar na pista do leilão Schaff e está sendo usado pela SAV como a próxima etapa de seu programa.

Este novo pedigree combina nove Pathfinders em seu pedigree de três gerações e oferece uma flexibilidade de acasalamento única.

Sua mãe, Emblynette 9023, é uma vaca muito feminina e eficiente, que tem como principal virtude a qualidade de úbere e aprumos perfeitos.

Magnum é a opção para quem busca performance.



SAV EMBLYNETTE 9023 (MÃE)



FILHO, SCHAFF ANGUS VALLEY



FILHA, MOHNEN ANGUS



FILHO, SCHAFF ANGUS VALLEY



ELLINGSON PROLIFIC
PROLIFIC

NASC.: 01/03/21 · AAA: 20136857 · IA: 2552 · CRIADOR: Ellingson Angus

PROPRIETÁRIO: Ellingson Angus · PAÍS DE ORIGEM: Estados Unidos

	PRODUCTION/MANAGEMENT										MATERNAL					CARCASS				VALUES						
	CED	BW	WW	YW	RADG	YH	SC	DOC	CLAW	ANGLE	HP	CEM	MILK	MW	MH	\$EN	CW	MARB	RE	FAT	\$M	\$F	\$B	\$W	\$G	\$C
DEP `S	-3	4,5	88	148	0,22	0,6	0,42	12	0,28	0,28	16,5	8	16	65	0,6	-11	77	0,7	0,64	0,023	77	117	172	65	54	300
AC	0,61	0,95	0,92	0,89	0,5	0,88	0,89	0,84	0,79	0,78	0,34	0,41	0,34	0,43	0,42	0,48	0,44	0,45	0,38							
TOP (%)			10%	10%					2%	1%	1%				35%	10%				20%	15%	25%			20%	

FONTE: USA 2025

S POWERPOINT WS 5503

KOUPAL JUNEAU 797

ELLINGSON PROFOUND 8155

EA QUEEN 8070

EA ROSETTA 6157

EA QUEEN 2350

ANGUS NA DEFINIÇÃO MAIS COMPLETA DO QUE A RAÇA REPRESENTA

Touro impactante, indicado para os criatórios mais exigentes, aporta extrema facilidade de engorda, excelente genética maternal, sendo um especialista em melhorar aprumos.

Filho de Profound (Powerpoint x Capitalist), sua mãe EA Queen 8070 é o exemplo perfeito de uma vaca comple-

ta. Úberes perfeitos, grande volume corporal e de uma presença única.

Possuindo aprumos impecáveis, Prolific se apoia em uma estrutura muito forte, com muitos músculos e profundidade corporal impressionante.



EA QUEEN 8070 (MÃE)



FILHO, ELLINGSON ANGUS



FILHO, ELLINGSON ANGUS



FILHO, ELLINGSON ANGUS



DON JOSE 1717 REMIXADO 6234 TE

REMIXADO

NASC.: 01/01/15 · HBA: 831468 · IA: 2247 · CRIADOR: Cab. Don José

PROPRIETÁRIO: Cab. Don José, Cab. La Guagua

PAÍS DE ORIGEM: Argentina

PN (kg)	PD (kg)	PF (kg)	CE (cm)
28	265	989	43

	LG	PN	PD	LEITE	PF	CE	ALT	EGD	EGC	AOL	%GI	%CM
DEP `S	-1,7	-0,9	4,4	4,5	20,4	0,9	1,3	0,44	0,91	1,4	0,01	-0,7
AC	0,79	0,9	0,88	0,65	0,78	0,84	0,88	0,79	0,8	0,79	0,8	0,79
TOP (%)	10%	25%		10%				25%	20%			

FONTE: ERA 2025

OCC EMBLAZON 854E

TRES MARIAS 5893 FALUCHO TE

OCC HEADLINER 661H

TRES MARIAS 6234 FALUCHO 4492 TE

OCC JUANADA 858F

TRES MARIAS 4492 KATE 3 TE

UM DOS TOUROS MAIS UTILIZADOS E CAMPEÃO DE VENDAS DAS ÚLTIMAS TEMPORADAS NA ARGENTINA

Desde terneiro é admirado por seu fenótipo, muita carne por onde se olhe, profundidade de costelas, precocidade, de uma expressão e pureza racial intocáveis.

Pedigree de luxo, tamanho moderado, combinando

excelente facilidade de parto a bons números de crescimento, características que fazem de Remixado um indivíduo quase único.



FILHO, CABANHA DON JOSÉ



FILHO, CABANHA DON JOSÉ



FILHO, CABANHA TRES MARIAS



FILHO, CABANHA TRES MARIAS



PAYMA MR PIONNER 3672

MAC ANGUS

NASC.: 24/08/17 · **HBA:** 845478 · **IA:** 2248 · **CRIADOR:** Cab. Payma
PROPRIETÁRIO: Cab. Payma, Cab. La Guaga, Omar Jubete, Emanuel M.
PAÍS DE ORIGEM: Argentina

PN (kg)	PD (kg)	PF (kg)	CE (cm)
31	224	850	40

	PN	GND	CDesm	PDesm	MDesm	TDesm	PmDesm	ÍND Desm	GDS	GNS	CSobr	PSobr	MSobr	TSobr	PmSobr	PE	ÍND F	AOL	EGS	EP8	GIM	ÍND Carc	
DEP'S	-1,04	6,55	0,15	0,39	0,23	-0,1	-0,07	12,93	3,99	10,53	0,15	0,36	0,24	-0,12	-0,09	0,41	11,38	0,86	0,03	0,36	0,03	60,8	
AC	0,37	0,35	0,23	0,28	0,22	0,31	0,28		0,14		0,17	0,17	0,17	0,19	0,2	0,19		0,14	0,07	0,12	0,14		
TOP (%)	4%	34%		3%	19%		31%	37%				5%	25%		28%						12%		36%

FONTE: PROMEBIO 2025

DUFF NEW EDITION 6108

SAV PIONEER 7301

DUFF ANGUS 011

PAYMA PINONERA 2395

FCC ROSETTA 745R

PAYMA CAT SUPER DUTY 797

MAIS UM CAMPEÃO DE VENDAS NA ARGENTINA NOS ÚLTIMOS ANOS

Destaque absoluto em fertilidade/taxa de prenhes em IATF e de uma produção extremamente homogênea.

Suas filhas tem impressionado todos que o usaram, inclusive recentemente no Brasil, uma filha foi eleita Melhor Fêmea de Lotes da Expo Campos (SC) 2024.

Touro apto para novilhas, com destacada qualidade de carcaça, precocidade de engorda e fenótipo.

Vencedor da prova de eficiência alimentar de Rio Quinto 2019.



MAC ANGUS



MR ANGUS (PAI)



FILHA, CAB. LA RUBETA



FILHA, ANGUS DEL MODELO

ANGUS

NEGRO



REMIXADO X BISMARCK



DON JOSE 2105 CARACHO 854 TE

CARACHO

NASC.: 13/08/17 · HBA: 845146 · IA: 2537 · CRIADOR: Cab. Don José

PROPRIETÁRIO: Cab. Don José

PAÍS DE ORIGEM: Argentina

PN (kg)	PD (kg)	PF (kg)	CE (cm)
36	343	980	40

	LG	PN	PD	LEITE	PF	CE	ALT	EGD	EGC	AOL	%GI	%CM
DEP'S	-0,70	-0,60	10,50	-1,50	37,60	0,80	1,70	0,27	0,67	1,30	-0,02	-0,30
AC	0,81	0,87	0,85	0,58	0,68	0,78	0,82	0,73	0,75	0,73	0,74	0,73
TOP (%)		35%	25%		15%				30%			

FONTE: ERA 2025

OCC HEADLINER 661H

SAV BISMARCK 5682

DON JOSE 1717 REMIXADO 6234 TE

DON JOSE 854 BISMARCK DREAM 501

TRES MARIAS 6234 FALUCHO 4492 TE

DON JOSE 501 DREAM ZORZAL 7402 TE

GENÉTICA QUE NASCE LEVE, CRESCE RÁPIDO E ENTREGA RESULTADO DE VERDADE

Novidade de peso e uma ferramenta indispensável para uma pecuária funcional, produtiva e sem abrir mão de fenótipo. Produto de um dos programas argentinos mais consistentes, filho do campeão de vendas Remixado sobre uma mãe filha de Bismarck.

Sua produção se destaca pelo baixo peso ao nascimento, que surpreendem e em pouco tempo, tem um cresci-

mento explosivo e uma qualidade racial ímpar.

Seus filhos machos adultos são moderados, musculosos, de bons aprumos, excelente circunferência escrotal e destacados fenotipicamente.

Suas filhas adultas tem uma conformação estrutural sólida e equilibrada, exemplares ideais para serem futuras mães.



FILHA, GRANDE CAMPEÃ NACIONAL 2021



FILHA, TERCEIRA MELHOR FÊMEA PALERMO 2024



FILHA, MELHOR FÊMEA IND. DE LOTES EXPO OUTONO 2025



FILHO EM CENTRAL DE COLETA



LITO BRAVO 1000 483 F ANWER TE

GUAPO

NASC.: 15/08/20 · **HBA:** 888663 · **IA:** 2444 · **CRIADOR:** La Margarita
PROPRIETÁRIO: Select Debernardi, Lucas Ardohain, Matias Blanco
PAÍS DE ORIGEM: Argentina

PN (kg)	PD (kg)	PF (kg)	CE (cm)
34	352	1135	43

	LG	PN	PD	LEITE	PF	CE	ALT	EGD	EGC	AOL	%GI	%CM
DEP `S	-0,8	-0,8	13,6	0,2	51	0,9	2,1	0,12	0,39	0,2	0,09	-0,1
AC	0,26	0,5	0,54	0,39	0,47	0,6	0,71	0,43	0,45	0,44	0,45	0,44
TOP (%)	25%	25%	5%		1%						10%	

FONTE: ERA 2025

COLEMAN CHARLO 0256

SAV FINAL ANSWER 0035

COLEMAN BRAVO 6313

CHABELA 483F ANSWER

COLEMAN DONNA 714

CHABELA 347 MANDRAKE TE

UMA MÁQUINA DE PRODUZIR CARNE, DE CARACTERÍSTICAS FUNCIONAIS IRRETOCÁVEIS

Fenotipicamente muito atrativo, com muito potencial carnicero e excelente estrutura.

Somado a isso, números destacados para encurtar gestação, baixo peso ao nascer, marmoreio e crescimento, que o posicionam como um legítimo Curve Bender.

Tamanho moderado, com 1,30 de cadeira, biotipo precoce e produtivo.

Filho de Coleman Bravo, touro de sólida produção na Argentina, em mãe filha de Final Answer, aliando assim virtudes fundamentais da raça.

Melhor touro criado por La Margarita e filho da vaca mais sólida da cabanha.



GUAPO



GUAPO



BRAVO (PAI)



FINAL ANSWER (AVÓ MATERNO)



TRES MARIAS B653 GARDEL 9686 TE

TRES MARIAS MITO

NASC.: 04/11/18 · HBA: 859451 · IA: Em breve · CRIADOR: Cab. Tres Marias

PROPRIETÁRIO: Cab. Tres Marias, Cab. Floripana

PAÍS DE ORIGEM: Argentina

	LG	PN	PD	LEITE	PF	CE	ALT	EGD	EGC	AOL	%GI	%CM
DEP `S	0,4	-0,3	7,4	-1,5	20,2	0,5	2,3	0,76	0,65	-0,6	0,1	-1
AC	0,29	0,61	0,63	0,43	0,52	0,7	0,48	0,55	0,57	0,58	0,54	0,58
TOP (%)								5%	3%		1%	

FONTE: ERA 2025

TRES MARIAS 9989 ZORZALIT 8958 TE

TRES MARIAS 9257 FEDERAL TE

TRES MARIAS A689 GARDEL

TRES MARIAS 9686 FEDERAL 7858 TE

TRES MARIAS 9350 SALVAJE 7722 TE

TRES MARIAS 7858 CREDITO 6654 TE

A CONSISTÊNCIA GENÉTICA QUE ENTREGA FACILIDADE DE PARTO, PRECOCIDADE E PADRONIZAÇÃO

Novidade da Tres Marias, para massificar e agregar as principais características do Angus argentino, facilidade de parto, precocidade e produção de gordura.

Grande consistência genética, seu pedigree conta com

várias lendas do Angus mundial como Zorzal, Hornero, Federal, Heavy Hitter, Credito e Traveler 004.

Sem dúvida mais um grande touro pai, capaz de padronizar e transformar qualquer plantel.



FILHA, CAB. TRES MARIAS



FILHA, CABANHA TRES MARIAS



FILHA, CABANHA TRES MARIAS



FILHO, CAB. TRES MARIAS



Ale Alvarez



BOTOTI PICU 1178 RENACIDO TE

RENACIDO

NASC.: 17/09/17 · HBA: 845559 · IA: 2448 · CRIADOR: Cab. Bototí Picú

PROPRIETÁRIO: Suc. Barcia Hugo Miguel Y Sieber Martin

PAÍS DE ORIGEM: Argentina

	LG	PN	PD	LEITE	PF	CE	ALT	EGD	EGC	AOL	%GI	%CM
DEP `S	-0,2	0,5	9,2	1,2	37,2	1,6	1,4	0,86	0,97	-0,6	0,02	-1,7
AC	0,42	0,76	0,71	0,61	0,64	0,45	0,59	0,37	0,39	0,36	0,36	0,36
TOP (%)			30%		15%	25%		3%	15%		35%	

FONTE: ERA 2025

BENJAMIN 1547 ZORZAL LIDER

TRES MARIAS 6221 CASIMIRO TE

ERRE TE 383 CONDOR EURO

AITUANGUS 82 TE

ERRE TE 27 GRINGA TOLUCA TE

AITUANGUS 22 ZORZAL 5014 TE

QUALIDADE RACIAL, PERFORMANCE E CARNE PREMIUM

Qualidade racial, correção, volume, tamanho moderado e um pedigree sólido, resumem Renacido.

Filho do lendário Euro, sua mãe combina as melhores linhas da Tres Marias, com Casimiro e a grande Aituan-

gus 22, filha de Zorzal e proveniente da família das Kate. Um touro pai para produzir fêmeas de reposição superiores, com muito leite e machos potentes, com excelente circunferência escrotal.



RENACIDO



RUBETA 6298 (IRMÃ MATERNA)



EURO (PAI)



FILHA NA ARGENTINA



RECONQUISTA 3337 ZELOSO B. INTEREST

ALL BLACK

NASC.: 09/07/21 · HBB: 248669 · CRIADOR: Reconquista Agropecuária

PROPRIETÁRIO: Maboni Pecuária

PAÍS DE ORIGEM: Brasil

	PN	GND	CDesm	PDesm	MDesm	TDesm	PmDesm	ÍND Desm	GDS	GNS	CSobr	PSobr	MSobr	TSobr	PmSobr	PE	ÍND F	AOL	EGS	EP8	GIM	ÍND Carc
DEP'S	1,17	9,96	0,2	0,15	0,27	0,00	0,02	19,74	7,24	17,2	0,19	0,14	0,3	-0,05	0,06	1,02	19,04	1,32	0,15	0,06	0,07	73,22
AC	0,47	0,48	0,51	0,46	0,46	0,47	0,45		0,51		0,51	0,46	0,46	0,47	0,51	0,53		0,5	0,5	0,5	0,5	
TOP (%)		11%	34%		10%			15%	20%	15%			13%			14%	19%		23%			31%

FONTE: PROMEBIO 2025

SAV HARVESTOR 0338

SAV BEST INTEREST 0136

RECONQUISTA TEI2473 ZELOSO HARVESTOR

RECONQUISTA TE2716 B. INTEREST PUCARÁ

SAV ERICA 9646

RECONQUISTA TE2078 TANIA DENSITY

FENÓTIPO PREMIADO SOBRE UMA GENÉTICA AMERICANA FOCADA EM DESEMPENHO

All Black foi Grande Campeão Uruguaiana 2023, Terceiro Melhor Expointer 2023 e Campeão Terneiro Maior Uruguaiana 2022.

Touro com DEPs equilibradas, fenótipo exuberante, correção estrutural, volume de costela, tamanho ideal e

muita classe.

Fechado em genética americana, filho de Zeloso, produto de embrião importado SAV, sobre uma mãe filha de SAV Best Interest (SAV Bismarck) e neta de SAV Density.



ALL BLACK, 3º MELHOR MACHO EXPOINTER 2023



ALL BLACK, 3º MELHOR MACHO EXPOINTER 2023



HARVESTOR (AVÔ PATERNO)



BEST INTEREST (AVÔ MATERNO)



BASPAN D09

POTENTE

NASC.: 23/4/22 · HBB: 253489 · CRIADOR: Faz. Basso e Pancotte

PROPRIETÁRIO: Faz. Basso e Pancotte

PAÍS DE ORIGEM: Brasil

PN (kg)	PD (kg)	PF (kg)	CE (cm)
-	-	1015	44

	PN	GND	CDesm	PDesm	MDesm	TDesm	PmDesm	ÍND Desm	GDS	GNS	CSobr	PSobr	MSobr	TSobr	PmSobr	PE	ÍND F	AOL	EGS	EP8	GIM	ÍND Carc
DEP S	-1,06	4,73	0,25	0,25	0,28	-0,01	-0,07	12,45	2,18	6,92	0,23	0,22	0,29	-0,04	-0,07	0,71	11,36	1,54	-0,03	-0,26	-0,12	16,15
AC	0,46	0,47	0,5	0,45	0,46	0,45	0,44		0,46		0,45	0,5	0,5	0,5	0,45	0,46		0,5	0,5	0,5	0,5	
TOP (%)	3%		20%	16%	9%		29%	39%			33%	23%	15%		36%	31%		39%				

FONTE: PROMIEBO 2025

COLEMAN CHARLO 0256

SAV BISMARCK 5682

SAV RAINDANCE 6848

CAMPO FELIZ INDIARA 2756

SAV BLACKCAP MAY 4136

CAMPO FELIZ INDIARA 2356

TOURO LARGO, DE GRANDE PROFUNDIDADE E BAIXO PESO AO NASCER

O Grande Campeão Angus da Expo Outono de Uruguaiana 2025, começou sua jornada nas pistas dois anos antes, quando foi o Campeão Touro Junior da Expointer 2023 e Campeão Touro Jovem da Expointer 2024.

Pedigree de luxo, combinando duas lendas do Angus

americano, Raindance, o touro mais importante da atualidade no Brasil, com Bismarck, um especialista em facilidade de parto e habilidade materna.

Novidade para novilhas, de extrema facilidade de parto, pelo curto, tamanho moderado, num biotipo de muita classe, carne e musculatura.



POTENTE



POTENTE, GRANDE CAMPEÃO URUGUAIANA 2025



RAINDANCE (PAI)



BISMARCK (AVÓ MATERNO)

ANGUS

NEGRO



ASHLAND X RENOWN



PROGRESSO TE930

BLACK DIAMOND

NASC.: 05/07/22 · HBB: 255437 · CRIADOR: Genética Progresso

PROPRIETÁRIO: PremiumGen

PAÍS DE ORIGEM: Brasil

	PN	GND	CDesm	PDesm	MDesm	TDesm	PmDesm	ÍND Desm	GDS	GNS	CSobr	PSobr	MSobr	TSobr	PmSobr	PE	ÍND F	AOL	EGS	EP8	GIM	ÍND Carc
DEP'S	-0,35	8,14	0,31	0,2	0,24	0,17	-0,03	19,47	9,55	17,7	0,38	0,27	0,27	0,27	-0,07	1,42	24,22	2,3	0,07	0,42	0,27	117,08
AC	0,5	0,51	0,54	0,49	0,49	0,49	0,48		0,53		0,54	0,49	0,49	0,49	0,54	0,56		0,49	0,53	0,52	0,49	
TOP (%)	18%	21%	8%	28%	17%	29%		15%	9%	14%	5%	15%	19%	16%	36%	4%	8%	23%		9%	10%	8%

Fonte: PROMEBIO 2025

GAR EARLY BIRD

SAV RENOWN 3439

GAR ASHLAND

PROGRESSO TE570

CHAIR ROCK AMBUSH 1018

PROGRESSO TE1159

O CURVE BENDER BRASILEIRO QUE UNE GENÉTICA E PERFORMANCE

Novidade para novilhas (Top 18% para Peso ao Nascer), com crescimento explosivo e excelentes índices de carcaça. Um Curve Bender brasileiro.

Black Diamond é filho de Ashland, touro americano de reconhecida facilidade de parto e marmoreio, sobre TE570, filha do americano Renown e com grandes raça-

dores argentinos pelo lado materno (Zorzal e Candeleiro), respaldando-o também em relação a qualidade racial além da performance.

Grande opção para rebanhos comerciais que buscam funcionalidade, pelo curto, bom desempenho e qualidade de carcaça e carne.



BLACK DIAMOND



BLACK DIAMOND



ASHLAND (PAI)



RENOWN (AVÔ MATERNO)



ANGUS GUARITA 303 TE

RECURSO

NASC.: 09/07/16 · HBB: 201605 · CRIADOR: Estância Guarita

PROPRIETÁRIO: Fazenda Dos Cardeais

PAÍS DE ORIGEM: Brasil

	PN	GND	CDesm	PDesm	MDesm	TDesm	PmDesm	ÍND Desm	GDS	GNF	CSobr	PSobr	MSobr	TSobr	PmSobr	PE	Racial	ÍND F	AOL	EGS	EP8	GIM	ÍND Carc
DEP'S	0,33	5,61	0,19	0,29	0,21	0	-0,04	21,86	3,47	9,08	0,2	0,2	0,18	-0,02	-0,04	0,07	0,09	18,13	1,99	0,13	-0,05	0,12	15,21
AC	0,83	0,84	0,83	0,83	0,83	0,83	0,83	0,83	0,82	0,82	0,82	0,82	0,82	0,81	0,81	0,79	0,82	0,82	0,78	0,78	0,78	0,78	0,8
TOP (%)		1%	4%	1%	4%		23%	2%	3%	1%	5%	5%	8%		24%		24%	2%	2%	6%		13%	2%

FONTE: NATURA 2025

RITO 707 OF IDEAL 3407 7075

TRES MARIAS 6301 ZORZAL TE

SAV RESOURCE 1441

QUIMERA Q116 DA CORTICEIRA TEI

SAV BLACKCAP MAY 4136

TRES MARIAS 5242 TM 4655

TERCEIRO MELHOR MACHO URUGUAIANA 2017

Filho do americano Resource, que aporta em sua progênie muito volume de costela, estrutura e principalmente muita cobertura de carne.

Sua mãe, Corticeira Q116, foi eleita melhor vaca de 2017 pela Associação Brasileira de Angus, fêmea que é fruto

de embrião importado, filha de Zorzal em vaca Power Play, grande consistência genética para pureza racial.

Grande opção nacional para uso massivo em rodeios comerciais e também como para plantéis PO.



RECURSO, 3º MELHOR MACHO URUGUAIANA 2017



FILHO, ESTÂNCIA GUARITA



RESOURCE (PAI)



ZORZAL (AVÔ MATERNO)



AGRONEMITZ TE689

MITO

NASC.: 21/07/18 · HBB: 216225 · CRIADOR: Agronemitz

PROPRIETÁRIO: Cehdros Reprodutores

PAÍS DE ORIGEM: Brasil

	PN	GND	CDesm	PDesm	MDesm	TDesm	PmDesm	ÍND Desm	GDS	GNS	CSobr	PSobr	MSobr	TSobr	PmSobr	PE	ÍND F	AOL	EGS	EP8	GIM	ÍND Carc
DEP S	0,37	5,8	0,26	0,26	0,21	0,09	-0,01	14,29	2,82	8,62	0,28	0,25	0,23	0,12	-0,01	0,16	12,21	0,02	0,24	0,3	0,06	42,36
AC	0,3	0,27	0,24	0,28	0,24	0,31	0,32		0,16		0,19	0,2	0,2	0,22		0,26		0,17	0,14	0,17	0,18	
TOP (%)		39%	17%	15%	23%			32%			20%	17%	26%						9%	16%		

FONTE: PROMIEBO 2025

OCC HEADLINER 661H

SAV ANGUS VALLEY 1867

DON JOSE 176 MAXI TE

PROGRESSO TE207

TRES MARIAS 6204 HORNERO 5314

SANTO ANTÃO NET TE480

PEDIGREE DE LUXO: MAXI, LÍDER, HORNERO, IRON MOUNTAIN E NET WORTH

Avaliação destacada em Conformação (quantidade de carne na carcaça) e Musculatura (desenvolvimento da massa muscular como um todo), tanto na avaliação ao desmame como ao sobreano.

Touro equilibrado, com ganho de peso, precocidade, tamanho moderado, excelente na produção de gordura e oriundo de um dos programas mais criteriosos do país.



MAXI (PAI)



ANGUS VALLEY (AVÓ MATERNO)



Ale Alvarez



INDIO NUEVO 795 ENTRADOR 326 FIV

MATEO

NASC.: 03/09/19 · HBA: 862321 · IA: 2538 · CRIADOR: Cab. Santa Rosa

PROPRIETÁRIO: Cab. Santa Rosa

PAÍS DE ORIGEM: Argentina

PN (kg)	PD (kg)	PF (kg)	CE (cm)
38	340	970	46

	LG	PN	PD	LEITE	PF	CE	ALT	EGD	EGC	AOL	%GI	%CM
DEP `S	-1,3	1	11,5	-4,2	34,3	2,1	2	0,22	0,47	0,8	0	-0,3
AC	0,73	0,8	0,76	0,45	0,64	0,72	0,77	0,67	0,68	0,66	0,67	0,66
TOP (%)	20%		15%		20%	3%					15%	

FONTE: ERA 2025

LUQUENSE 1441 DOCTOR

TRANQUERAS 289 BRIG BRUTAL

LUQUENSE 1911 ENTRADOR

INDIO NUEVO 326 BRUTAL 971

TRES MARIAS 8588 DAKTARI 8092

CLENI LA PRECIOSA 971

O TOURO ANGUS COLORADO DO MOMENTO NA ARGENTINA

Seus filhos estão dominando as principais exposições argentinas e sendo utilizando sobre ventres de ambas pelagens, um novo fenômeno da raça.

Filho de Entrador, sua mãe é a melhor doadora da Cabanha Santa Rosa, uma filha de Brutal, incrível touro colorado que usou-se muito pouco no Brasil.

Mateo por si só dispensa comentários, sendo o Grande

Campeão da Expo Centenário 2022 e Grande de Campeão Palermo 2022, um de seus filhos acaba de repetir o feito vencendo a Expo Outono e Palermo, as duas feiras mais importantes do circuito argentino.

Produção muito homogênea, de muita estrutura, coloração perfeita, classe, boas cabeças e tamanho intermediário.



MATEO, GRANDE CAMPEÃO EXPO CENTENÁRIO 2022



MATEO



FILHO, GRANDE CAMPEÃO PALERMO 2025



FILHA, 3ª MELHOR FÊMEA PALERMO 2025



FILHO, 3º MELHOR MACHO PALERMO 2025



FILHO, SUPREMO GRANDE CAMPEÃO EXPO OUTONO 2025



FILHA, GRANDE CAMPEÃ COLORADA EXPO OUTONO 2025



FILHO, RES. GRANDE CAMPEÃO COLORADO EXPO OUTONO 2025



FILHA, RES. GRANDE CAMPEÃ COLORADA EXPO OUTONO 2024



FILHA, CAMPEÃ TERN. COLORADA PALERMO 2025



FILHO, CAMPEÃO TERN. NEGRO PALERMO 2025



FILHO, RES. CAMPEÃO TERN. NEGRO PALERMO 2025



FILHO, RES. CAMPEÃO TERN. COLORADO PALERMO 2025



FILHA, 3º MELHOR TERN. COLORADA PALERMO 2025



FILHA, 3º MELHOR TERN. COLORADA EXPO OUTONO 2025



FILHA, RES. CAMPEÃ TERN. COLORADA PALERMO 2023



FILHO, 3º MELHOR TERN. COLORADO PALERMO 2023



FILHA, 3º MELHOR TERN. COLORADA PALERMO 2023



FILHA, CAMP. NOVILHA INT. COLORADA EXPO OUTONO 2025



FILHO, CAMPEÃO TERN. INT. COLORADO PALERMO 2024



FILHA, RES. CAMPEÃ TERN. MAIOR COLORADA PALERMO 2024



FILHO EM CENTRAL DE COLETA



RUBETA 8554 HALCÓN TE

HALCÓN

NASC.: 06/08/21 · HBA: 884763 · IA: 2592 · CRIADOR: Cab. La Rubeta

PROPRIETÁRIO: Cab. La Rubeta

PAÍS DE ORIGEM: Argentina

PN (kg)	PD (kg)	PF (kg)	CE (cm)
38	321	875	43

	LG	PN	PD	LEITE	PF	CE	ALT	EGD	EGC	AOL	%GI	%CM
DEP `S	-0,1	0,2	11,5	-2,5	34,6	1,7	2,4	0,41	0,57	3,8	-0,05	0,5
AC	0,36	0,54	0,57	0,41	0,44	0,62	0,68	0,27	0,28	0,26	0,27	0,26
TOP (%)			15%		20%	20%	20%	25%		10%		15%

FONTE: ERA 2025

GUE-GLEN NORTE ARITZ TE

RUBETA 4444 QUEBRANTADOR TE

EC CARLON 509

RUBETA HEIDI 7189 TE

MEXICANA 2 458

RUBETA 3414 BOMBA T/E

BI GRANDE CAMPEÃO EXPO OUTONO 2023/2024

Consistência genética garantida, sendo um filho de Prolijo em mãe filha do lendário Quebrantador.

Touro correto por onde se olhe, de muito boa estrutura, classe, coloração e destacada linha inferior.

Um exemplar Angus sem falhas, para uso massivo, que

vai deixar uma marca importante na raça nos próximos anos.

DEPs equilibradas com CE e AOL em destaque, características muito importantes para produtores de touros.



HALCÓN, SUPREMO GRANDE CAMPEÃO EXPO OUTONO 2023



HALCÓN



PROLIJO (PAI)



QUEBRANTADOR (AVÓ MATERNO)



Ale Alvarez



INAMBU SUR 1506

ESCORPIÓN

NASC.: 20/09/19 · HBA: 868824 · IA: 2445 · CRIADOR: Cab. Inambu

PROPRIETÁRIO: Cab. Inambu, Ricardo Tano

PAÍS DE ORIGEM: Argentina

PN (kg)	PD (kg)	PF (kg)	CE (cm)
38	267	970	42

	LG	PN	PD	LEITE	PF	CE	ALT	EGD	EGC	AOL	%GI	%CM
DEP `S	0,4	1,3	2,9	3,1	34,3	1	1,2	-0,15	-0,21	3,6	0,1	1,2
AC	0,52	0,67	0,63	0,42	0,52	0,49	0,59	0,36	0,38	0,37	0,37	0,37
TOP (%)				25%	20%					15%	3%	5%

FONTE: ERA 2025

RED TER-RON PARKER 34A

RUBETA 4444 QUEBRANTADOR TE

RED TER-RON SANTANA 73C

INAMBU SUR 496 HUMAHUACA 0129 TE

RED TER-RON BRANDY 162Y

HEMARO PERCHERONA TE

CLASSE E PERFORMANCE EM UM MESMO PACOTE GENÉTICO

Causou muito impacto na Expo Nacional de Primavera 2022, onde foi coroado como Grande Campeão da feira, cativando todos por sua musculatura, muito boa coloração, tamanho intermediário, qualidade racial e correção. Grande respaldo genético, destacados DEPs de cresci-

mento e carcaça, um pacote difícil de igualar.

Sua mãe Inambu Sur 496, é uma vaca impressionante, sendo uma das melhores doadoras da cabanha, filha de Percherona, própria irmã de Wanda, Reservada Grande Campeã Palermo.



FILHA, GRANDE CAMPEÃ VILLAGUAY 2025



FILHO, 3º MELHOR TERN. COLORADO EXPO OUTONO 2025



FILHA, RES. CAMPEÃ TERN. MENOR PALERMO 2024



FILHO, CAB. LA RUBETA



CLM 579 RECORD TE

RECORD

NASC.: 08/08/20 · HBA: 846513 · IA: 2447 · CRIADOR: Los Murmullos

PROPRIETÁRIO: Cab. El Cortijo De Campos De Torres

PAÍS DE ORIGEM: Argentina

PN (kg)	PD (kg)	PF (kg)	CE (cm)
37	314	810 (18M)	43,5

	LG	PN	PD	LEITE	PF	CE	ALT	EGD	EGC	AOL	%GI	%CM
DEP `S	-0,8	-0,4	7,4	6,6	37,1	1,6	2,1	0,27	0,69	0	0	-0,6
AC	0,48	0,69	0,67	0,59	0,6	0,57	0,73	0,46	0,48	0,47	0,48	0,47
TOP (%)	35%			3%	15%	25%	30%		25%		15%	

FONTE: ERA 2025

RED U-2 RECON 192Y

TRES MARIAS 8189 YESQUERO TE

RED U-2 RECKONING 149A

TRES MARIAS A118 YESQUERO 8148 TE

RED U-2 ANEXA 271Y

TRES MARIAS 8148 ADVANCE 6454 TE

RESERVADO GRANDE CAMPEÃO EXPO CENTENÁRIO 2022

Touro muito equilibrado, de muita classe, moderado e com muita boa profundidade de costelas.

Filho do tão buscado U2 Reckoning sobre uma doadora consagrada da Los Murmullos, filha de Yesquero, que inclui Zorzal e a mãe de Zorzal duas vezes em seu pedigree.

Preço máximo do remate Los Murmullos e uma das grandes promessas do Angus colorado argentino para os próximos anos.

Excelente circunferência escrotal e qualidade seminal. DEPs destacadas para ganho de peso e leite.



RECKONING (PAI)



YESQUERO (AVÓ MATERNO)



FILHO, RES. CAMPEÃO JUNIOR COLORADO EXPO OUTONO 2025



FILHO, CAB. LA RUBETA

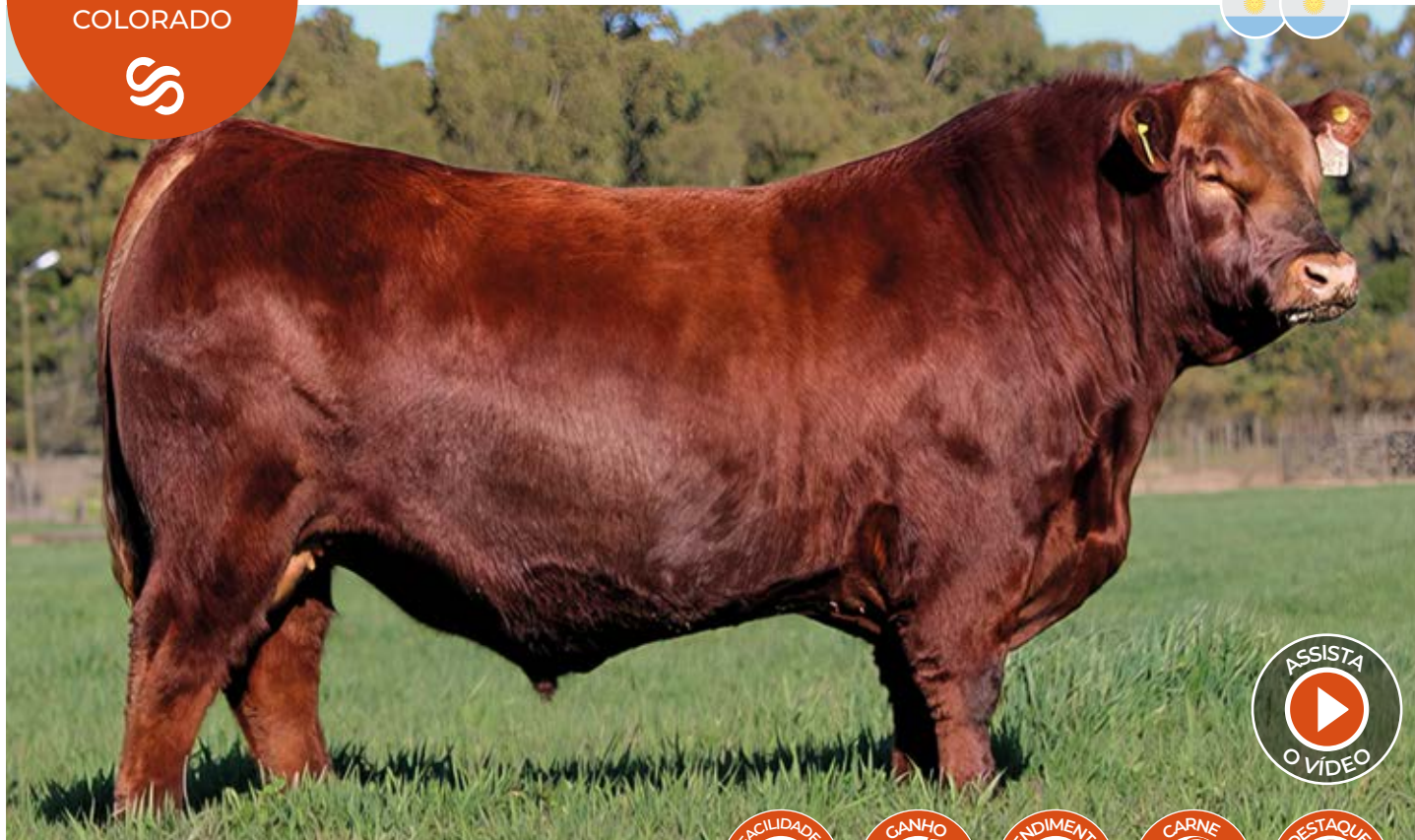

PIRAY 1904 LIO

LÍO

NASC.: 26/08/19 · **HBA:** 863440 · **IA:** 2590 · **CRIADOR:** La Torcacita De Piray

PROPRIETÁRIO: Piray Sa, Cab. La Indiana, Genpro

PAÍS DE ORIGEM: Argentina

PN (kg)	PD (kg)	PF (kg)	CE (cm)
30	336	710 (22M)	42

	LG	PN	PD	LEITE	PF	CE	ALT	EGD	EGC	AOL	%GI	%CM
DEP `S	-0,2	0	8,6	2,1	45,4	2,1	2,3	0,57	0,66	2,6	0,05	-0,4
AC	0,71	0,82	0,8	0,45	0,72	0,8	0,84	0,64	0,66	0,64	0,66	0,64
TOP (%)			35%		5%	3%	25%	15%	30%	25%	20%	

FONTE: ERA 2025

LUCQ 83 CC BOOM TE

GUE-GLEN SUR UPEO TE

SANTA SERGIA AMIGO MANDARIN 2916

GUE-GLEN SUR CALCHONA

SANTA SERGIA YUYITA MANDARIN 1722

GUE-GLEN SUR SAYI

UM VERDADEIRO CURVE BENDER NO ANGUS COLORADO

Lío é a combinação perfeita entre biotipo, DEPs e pedigree aberto. Filho de Don Antonio, sua mãe reúne em seu pedigree avós como Major League e Falucho.

Excelente cor, moderação, largura, precocidade, qualidade racial e profundidade de costelas, são algumas das

características observadas em sua progênie.

Touro provado para novilhas, de facilidade de parto comprovada (negativo em Peso ao Nascer e Largura de Gestação) e com uma curva de crescimento impressionante, sendo Top 5% para Peso Final.



LÍO



LÍO AOS 4 ANOS



FILHOS



FILHA, 3ª MELHOR TERN. INT. COLORADA EXPO OUTONO 2025

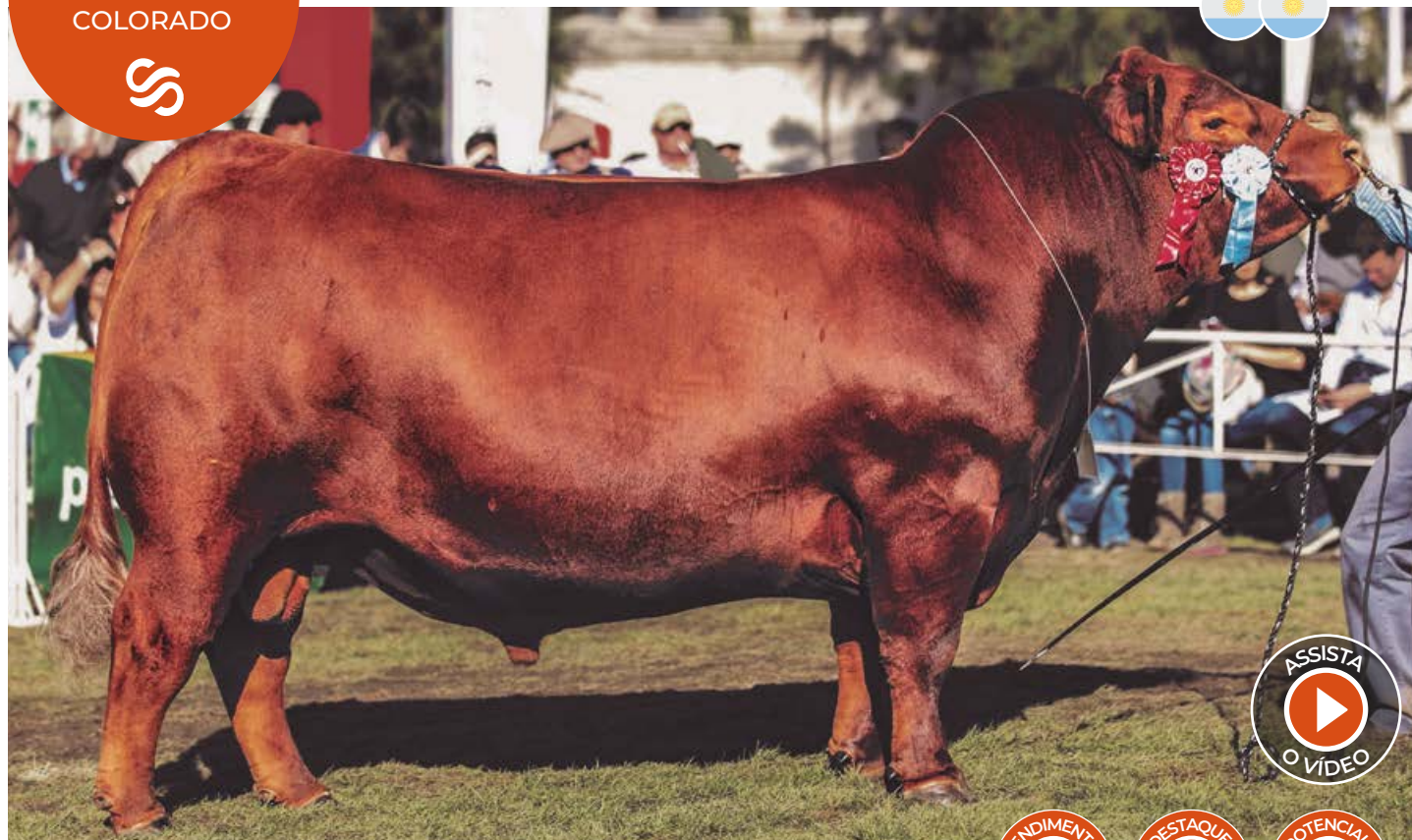

EC CARLONCHO 509

PROLIJO

NASC.: 03/03/15 · HBA: 852406 · IA: 2446 · CRIADOR: Cab. El Cerro

PROPRIETÁRIO: Cab. El Cerro, Genpro

PAÍS DE ORIGEM: Uruguai

PN (kg)	PD (kg)	PF (kg)	CE (cm)
31	258	942	44

	LG	PN	PD	LEITE	PF	CE	ALT	EGD	EGC	AOL	%GI	%CM
DEP `S	-0,5	0,7	4,9	-1,1	16,4	1,4	1,8	0,01	-0,24	7,1	0,01	2,2
AC	0,76	0,89	0,87	0,6	0,78	0,84	0,88	0,75	0,76	0,75	0,76	0,75
TOP (%)						35%				1%		2%

FONTE: ERA 2025

TRES MARIAS 6241 PAYADOR TE

LAS LILAS 1405 ALAMO COOPER ROB

GUE GLEN NORTE ARITZ TE

MEXICANA 2 458

GUE GLEN CASUALIDAD

SONATA TE

UM DOS GRANDES TOUROS COLORADOS DA ATUALIDADE. RESERVADO GRANDE CAMPEÃO PRADO 2017

Pedigree aberto, muita boa coloração, de muita classe e correção estrutural. Filho de Carloncho, sobre novilha de 15 meses filha de Mexicano.

Sua produção se destaca pela homogeneidade, biotipo precoce e funcional. Fêmeas muito férteis, "costeludas" e de muita qualidade racial. Seus filhos machos são

espetaculares, de destacadas circunferências escrotais, pelo curto, muito carniceros e de destaque para área de olho de lombo.

Pai do Grande Campeão e da Grande Campeã Expo Outono 2023, uma das principais exposições do circuito argentino.



FILHA, GRANDE CAMPEÃ EXPO OUTONO 2023



FILHO, GRANDE CAMPEÃO PRADO 2021



RES. CAMPEÃO TERN. COLORADO EXPO OUTONO 2025



FILHO EM CENTRAL DE COLETA



INDIO NUEVO 963 BANDIDO 326 TE

RUFIAN

NASC.: 01/09/20 · HBA: 871775 · IA: 2584 · CRIADOR: Cab. Santa Rosa

PROPRIETÁRIO: Cab. Santa Rosa

PAÍS DE ORIGEM: Argentina

PN (kg)	PD (kg)	PF (kg)	CE (cm)
33	381	820	41

	LG	PN	PD	LEITE	PF	CE	ALT	EGD	EGC	AOL	%GI	%CM
DEP `S	-1,3	-0,4	4	-0,2	10,9	1,6	0,8	0,08	0,46	-1,2	0,2	-0,6
AC	0,55	0,7	0,67	0,36	0,27	0,48	0,56	0,43	0,46	0,42	0,44	0,42
TOP (%)	22%					25%					1%	

FONTE: ERA 2025

ESENCIAL 37 ARQUIMEDES

TRANQUERAS 289 BRIG BRUTAL

INDIO NUEVO 453 BANDIDO

INDIO NUEVO 326 BRUTAL 971

INDIO NUEVO 240 FENOMENO

CLENI LA PRECIOSA 971

FACILIDADE DE PARTO COM COLORAÇÃO PERFEITA E GRANDE QUALIDADE RACIAL

Touro de tamanho moderado, compacto, de grande musculatura e largura, fenótipo expressivo e cabeça perfeita.

Pedigree de luxo, sendo filho de Bandido, um dos melhores filhos de Esencial, fenômeno de vendas por seu baixo peso ao nascer (facilidade de parto), sobre nada menos que a mãe de Mateo, o touro do momento da raça, que por sua vez é filha de Brutal, touro colorado

impactante, pouco utilizado no Brasil.

Rufian surge como uma grande opção para novilhas, negativo em Peso ao Nascer e Largura de Gestação, destaque em Marmoreio e uma oportunidade única de agregar genética superior e de muita consistência pelos dois lados.



RUFIAN



BANDIDO (PAI)



BRUTAL (AVÔ MATERNO)



FILHO, RES. CAMPEÃO DOIS ANOS MAIOR EXPO OUTONO 2025



CHAVERO 17 ESENCIAL

GENARO

NASC.: 07/12/21 · HBA: 889558 · IA: 2477 · CRIADOR: Cab. El Pegual

PROPRIETÁRIO: Cab. El Pegual, Genpro

PAÍS DE ORIGEM: Argentina

PN (kg)	PD (kg)	PF (kg)	CE (cm)
28	215	780 (20M)	42

	LG	PN	PD	LEITE	PF	CE	ALT	EGD	EGC	AOL	%GI	%CM
DEP `S	-0,5	-1	3,3	6	24,4	0,8	0,2	0,66	0,67	0,9	0,04	-0,9
AC	0,33	0,45	0,47	0,38	0,41	0,53	0,33	0,23	0,24	0,23	0,23	23
TOP (%)		20%		5%			5%	10%	30%		25%	

FONTE: ERA 2025

GUE GLEN REGALON

RUBETA 4444 QUEBRANTADOR TE

ESENCIAL 37 ARQUIMEDES TE

CHAVERO 2 MARTINA TE

HEMABE 87 LIDER 7598 TE

LA LEGUA PIRATA 154 CLASICO

FACILIDADE DE PARTO, FENÓTIPO E PEDIGREE CONSISTENTE

Genaro é destaque desde seu nascimento e hoje é um touro extremamente largo, musculoso, com costelas importantes, correção estrutural e de muita classe.

Filho de Esencial, um dos mais importantes touros de baixo peso ao nascer na raça, sobre a fértil e longeva Martina, que aos 13 anos continua a procriar, sendo filha do lendário Quebrantador sobre Cooper Rob, com as

famosas vacas Cochicó, las Panteras e Medusas.

Sua avaliação sustenta sua facilidade de parto, combinando moderação e excelentes DEPs de produção de gordura.

Consistência genética, qualidade racial, produtividade e baixo peso ao nascer são garantidos com Genaro.



GENARO



GENARO EM COLETA



ESENCIAL (PAI)



QUEBRANTADOR (AVÓ MATERNO)



Ale Alvarez



RUBETA 8320 VIRREY

VIRREY

NASC.: 09/05/19 · HBA: 876553 · IA: 2378 · CRIADOR: Cab. La Rubeta

PROPRIETÁRIO: Cab. La Rubeta

PAÍS DE ORIGEM: Argentina

PN (kg)	PD (kg)	PF (kg)	CE (cm)
36	338	890	40 (18M)

	LG	PN	PD	LEITE	PF	CE	ALT	EGD	EGC	AOL	%GI	%CM
DEP'S	-1,2	-0,4	9,9	-3	23,6	0,4	0,6	0,41	0,57	-1,3	0,1	-1,1
AC	0,59	0,73	0,72	0,41	0,54	0,66	0,69	0,65	0,66	0,64	0,64	0,64
TOP (%)	25%		25%					25%			2%	

FONTE: ERA 2025

VETERANO 2 RUMBO 06

SAV 004 DENSITY 4336

VETERANO 050 SCOTCH 09

RUBETA MULATA 7763 TE

CASAMU 5141 SCOTTISHA SOPHIE 2741

RUBETA 6589 TE

É FÁCIL DESCRIVER VIRREY: BAIXO PESO AO NASCER, VOLUME E PRECOCIDADE

Terneiro leve no nascimento que se destacou rapidamente e tornou-se um dos mais pesados de sua geração.

Pedigree nobre e aberto para uso massivo sobre qualquer plantel de Angus colorado. Touro de fácil mobilidade, correção estrutural e qualidade racial.

Muita consistência genética através de sua mãe Rubeta

Mulata 7763, filha de SAV Density, vaca premiada e uma das mais destacadas da lendária Cabanha La Rubeta.

Seu pai é o desaparecido Scotch, touro de extrema facilidade de parto, precocidade e profundidade.

Baixo peso ao nascer e excelentes DEPs de gordura e marmoreio.



RUBETA MULATA (MÃE)



FILHA, ANGUS DEL MODELO



FILHA, ANGUS DEL MODELO



FILHO, MELHOR MACHO IND. DE LOTES EXPO OUTONO 2025



DON FLORENCIO 627 GUARANÍ TE

GUARANÍ

NASC.: 20/06/13 · HBA: 811928 · IA: 1931 · CRIADOR: Cab. Don Florencio

PROPRIETÁRIO: Cab. Don Florencio

PAÍS DE ORIGEM: Argentina

	LG	PN	PD	LEITE	PF	CE	ALT	EGD	EGC	AOL	%GI	%CM
DEP'S	0,2	1,1	14,7	-3,4	41,7	0,8	2,9	0,51	0,66	0,8	0	-0,8
AC	0,78	0,8	0,61	0,69	0,68	0,74	0,62	0,64	0,62	0,63	0,62	
TOP (%)			3%		10%		10%	20%	30%		30%	

FONTE: ERA 2025

CHAMPION HILL TECUMSEH

PASTORIZA 565 BRIGADIER

RUBETA 4444 QUEBRANTADOR TE

DON FLORENCIO 466 BRIGADA 328

TRES MARIAS 6700 QUEBRA 5854

DON FLORENCIO 328 ELEGIDA 222

DEP'S DE DESTAQUE ALIADOS A PRODUÇÃO COMPROVADA NA ARGENTINA

Produto de duas linhas genéticas muito consistentes no Angus vermelho. Muito bom arco costal em um frame moderado e correto.

Touro com DEPs e produção destacada na Argentina.

Sua mãe, Brigada 466, fundadora do plantel de verme-

lho em Don Florencio, muito correta e feminina, traz em seu pedigree Brigadier, Quebracho e Don Florencio 222, própria irmã de Fortunata, Grande Campeã Fêmea Palermo 2007 e de Princesa, Bi 3ª Melhor Fêmea Palermo 2008/2009.



BRIGADA 466 (MÃE)



FILHA, ANGUS DON FLORENCIO



FILHO, ANGUS DON FLORENCIO



FILHO, ANGUS DON FLORENCIO



AGRONEMITZ TE754

APACHE

NASC.: 08/05/19 · HBB: 226836 · CRIADOR: Agronemitz

PROPRIETÁRIO: Solução Genética, PremiumGen

PAÍS DE ORIGEM: Brasil

	PN	GND	CDesm	PDesm	MDesm	TDesm	PmDesm	ÍND Desm	GDS	GNS	CSobr	PSobr	MSobr	TSobr	PmSobr	PE	ÍND F	AOL	EGS	EP8	GIM	ÍND Carc
DEP'S	0,38	1,56	0,26	0,32	0,34	0,02	-0,01	7,43	3,09	4,64	0,27	0,33	0,42	-0,01	-0,03	-0,92	7,2	-0,4	0,14	0,37	-0,21	36,76
AC	0,4	0,41	0,44	0,39	0,39	0,39	0,45		0,44		0,44	0,39	0,39	0,39	0,45	0,47		0,39	0,44	0,43	0,39	
TOP (%)			17%	7%	3%						24%	6%	2%						26%	12%		

FONTE: PROMEBIO 2025

RUBETA 4444 QUEBRANTADOR TE

TROTTERS STRONGHOLD 156

DON FLORENCIO 627 GUARANÍ TE

PROGRESSO TE222

DON FLORENCIO 466 BRIGADA 328

SA BOÊMIA 362

POTÊNCIA MUSCULAR, PRECOCIDADE E UM PEDIGREE QUE FALA POR SI SÓ

Seu pedigree carrega alguns dos touros mais importantes do Angus colorado mundial.

De origem Argentina, encontramos lendas como Quebracho, Brigadier e Quebrantador. Dos Estados Unidos, temos Stronghold e King Rob, do Brasil, o

importante Nostradamus.

Esse mix de genética de ponta produziu este touro com fenótipo irretocável, precoce, musculoso e com genótipo poderoso.



APACHE



APACHE



GUARANÍ (PAI)



QUEBRANTADOR (AVÔ PATERNO)



AB 383 TRAPICHE

MALBEC

NASC.: 07/10/15 · HBB: 194625 · CRIADOR: Fazenda Renascença

PROPRIETÁRIO: Fazenda Renascença

PAÍS DE ORIGEM: Brasil

	PN	GND	CDesm	PDesm	MDesm	TDesm	PmDesm	ÍND Desm	GDS	GNF	CSobr	PSobr	MSobr	TSobr	PmSobr	PE	Racial	ÍND F
DEP'S	0,3	0,66	0,06	0,03	0,05	0,07	0,09	0,49	0,16	0,82	0,09	0,08	0,1	0,13	0,1	-0,12	0	0,28
AC	0,48	0,48	0,48	0,48	0,48	0,46	0,46	0,48	0,47		0,46	0,46	0,46	0,45	0,45	0,45	0,46	0,47
TOP (%)			28%		35%	23%					23%		23%	15%				

FONTE: NATURE 2025

PERKS ADVANCE 121R

TRES MARIAS 5839 QUEBRACHO TE

TRES MARIAS 8311 TRAPICHE TE

AB 56 ELEGÂNCIA TE

TRES MARIAS 5854 GCAN 4844 KATE

FORTUNA DA CORTICEIRA F231

GRANDE CAMPEÃO EXPO CAMPOS 2018

Combinação genética de dois ícones do Red Angus argentino. Filho de Trapiche (genética aberta e pouco utilizada no Brasil) sobre mãe Quebracho.

Utilizado como touro pai na Fazenda Renascença,

deixando excelente descendência.

Sua produção chama a atenção pelo volume de carne, precocidade e fertilidade.



MALBEC AOS 8 ANOS



TRAPICHE (PAI)



QUEBRACHO (AVÓ MATERNO)



CORRALERO 17649 MUSTANG FRANC TE

BALDOMERO

NASC.: 28/01/22 · HBA: 145286 · CRIADOR: Corral De Guardia

PROPRIETÁRIO: Corral De Guardia

PAÍS DE ORIGEM: Argentina



PN (kg)	PD (kg)	PF (kg)	CE (cm)
-	-	960	42

	PN	PD	AM	LC	PF	CE	EGD	EGC	AOL	%GI
DEP `S	0,96	17,20	7,93	16,53	47,53	0,99	1,40	2,49	-0,18	0,56
AC	0,75	0,72	0,56		0,69	0,62	0,63	0,63	66,00	0,56
TOP (%)		2%	1%	1%	1%	19%	2%	1%		3%

FONTE: ERBRA, 2025

BERMEJO 149 MAX GIM TE

RANCHO 1256 TE

CORRALERO 15273 TURBO LUCILA TE

CORRALERA 13012 FRANCESCO ELENA TE

CORRALERA 9606 CURUPAY BRILL TE

CORRALERA 9654 LONQUIMAY CANDELARIA

GRANDE CAMPEÃO NACIONAL CORRIENTES 2024 E GRANDE CAMPEÃO PALERMO 2024

Touro que encantou a todos que presenciaram as duas principais feiras do Brangus argentino.

Fenótipo irretocável, tapado de carne, muito profundo e de uma correção impressionante.

Filho de Mustang, sobre doadora Corral de Guardia filha de Francesco. Pedigree que torna este touro uma fer-

ramenta para o melhoramento de qualquer plantel do Brangus mundial.

Seu biotipo aliado a seus números e respaldo genético, não nos deixa dúvidas que estamos diante de um dos futuros grandes pais da raça.

Um Brangus de impacto para os próximos anos.



BALDOMERO



BALDOMERO



BALDOMERO



BALDOMERO, GRANDE CAMPEÃO NACIONAL 2024



PUK PUKAVY MALCRIADO FIV

MALCRIADO

NASC.: 01/10/22 · HBP: PUK021493PY · CRIADOR: Agroganadera Pukavy

PROPRIETÁRIO: Agroganadera Pukavy

PAÍS DE ORIGEM: Paraguai



	PN	PD	AM	LC	PF	CE	EGD	EGC	AOL	%GI
DEP'S	-0,09	9,76	4,51	9,39	24,69	0,94				
AC	0,74	0,69	0,51		0,55	0,54				
TOP (%)	33%	15%	18%	8%	6%	21%				

FONTE: ERBRA 2025

RANCHO 1256 TE

EBANO 5303 ÑATITO

SULTANA FRANCESCO 1192 RELEVANTE TE

PUK SHERAZADE PUKAVY FIV

MORRIS JACKIE 439 RELEVANTE TE

PU PUKAVY NAOMI L11 TE

UM GRANDE TOURO PAI, QUE CHEGA PARA FAZER HISTÓRIA NO BRANGUS BRASILEIRO

Descrever Malcriado é como descrever a raça Brangus: classe, correção estrutural, volume e precocidade.

Grande Campeão Expo Primavera 2024, de grande respaldo genético materno, filho da Tri Grande Campeã 2018, Sherazade, sua avó Naomi, foi Grande Campeã 2013, assim como sua bisavó, que foi Grande Campeã Palermo 2009.

Consistência genética atestada por todos os lados de seu pedigree, filho de Brochero, carrega Francesco, Rélmun, Relevante e Ñatito, combinada à uma régua de DEPs espetacular e de grande qualidade seminal, congelando suas primeira doses aos 14 meses, durante a maior onda de calor que o Paraguai conheceu nos últimos anos.



MALCRIADO



SHERAZADE (MÃE)



BROCHERO (PAI)



YUNQUE (AVÓ MATERNO)



PUK ARASUNU PUKAVY FIV

ARASUNU

NASC.: 20/8/16 · HBA: 144783 · CRIADOR: Agroganadera Pukavy

PROPRIETÁRIO: Agroganadera Pukavy

PAÍS DE ORIGEM: Paraguai

PN (kg)	PD (kg)	PF (kg)	CE (cm)
30	290	1029	43

	PN	PD	AM	LC	PF	CE	EGD	EGC	AOL	%GI
DEP'S	-0,34	11,31	4,75	10,41	17,80	-0,26	1,89	0,95	5,66	0,11
AC	0,99	0,99	0,84		0,97	0,98	0,88	0,88	0,90	0,89
TOP (%)	18%	9%	14%	4%	18%		2%	8%	5%	

FONTE: ERBRA 2025

LAS LILAS 5909-F RELMUN 6774-B G4

CORRALERO 4561 LANIN 8018 C

PUKAVY THOR REL 262 TE

PUK PUKAVY SHAKIRA ANK TE

PUKAVY LOLA 9L2 82

RANCHO BRG422 CLASSIC TE

MULTICAMPEÃO DAS PISTAS, COM GRANDE PRODUÇÃO NA ARGENTINA

Grande Campeão Primavera 2018, Grande Campeão Nacional do Paraguai 2019, Grande Campeão Internacional M.R.A 2019, Brangus Champion of the World 2019 e All Breeds World Supreme 2020.

Arasunu é pai de cabanha, com mais de 1100 filhos registrados na Argentina, comprovando toda sua qualidade, sendo um touro paraguaio buscado e importado para ser utilizado nos principais criatórios Brangus sul americanos.

Se destaca por seu comprimento corporal, de linha superior forte e aprumos perfeitos. Filho do destacado Thor sobre Shakira (Aonikenk x Mr Classic), uma das principais doadoras da Pukavy.

Grande facilidade de parto, tamanho moderado, prepúcio correto e excelente grau de azebuamento.



FILHA, GRANDE CAMPEÃ EXPO MRA 2022



FILHA, GRANDE CAMPEÃ NACIONAL PARAGUAI 2023



FILHA, CAMPEÃ TERNEIRA PALERMO 2022



FILHO, CAMPEÃO TOURO SENIOR PALERMO 2025



CORRALERO 15273 TURBO LUCILA TE

MUSTANG

NASC.: 19/06/18 · HBA: 144712 · CRIADOR: Corral De Guardia

PROPRIETÁRIO: Corral De Guardia

PAÍS DE ORIGEM: Argentina

	PN	PD	AM	LC	PF	CE	EGD	EGC	AOL	%GI
DEP'S	-0,89	7,30	5,88	9,53	21,99	0,88	1,27	1,00	-2,93	0,19
AC	0,98	0,98	0,72		0,93	0,94	0,91	0,91	0,93	0,91
TOP (%)	4%	31%	5%	7%	9%	24%	8%	7%		

FONTE: ERBRA 2025

MORRIS MAXIMO 116 TE

RANCHO 144 CURANDEIRO TE

BERMEJO 149 MAX GIM TE

CORRALERA 9606 CURUPAY BRILL TE

CORRALERA 5186 LANIN E846 C

CORRALERA F10 B SIDE 2022A

PAI DO TOURO MAIS COMENTADO DE 2024, BALDOMERO

Filho de Turbo em uma das doadoras mais destacadas de Corral de Guardia, irmã inteira de Lonquimay.

Genética pouco utilizada no Brasil, para uso massivo.

Baixo peso ao nascer (Top 4%), tamanho moderado, muito profundo, comprido, de excelente estrutura e correto de umbigo.

Simplemente pai do touro Brangus mais falado do ano, Baldomero, Grande Campeão da Nacional e de Palermo em 2024, de forma incontestável.

No Brasil, começamos a conhecer seu primeiros filhos adultos e não poderíamos estar mais satisfeitos. Fêmeas e machos extraordinários que estão sendo comercializados pelos preços máximos de seus respectivos leilões



MUSTANG



BALDOMERO (FILHO), GRANDE CAMPEÃO PALERMO 2024



FILHA, PREÇO MÁXIMO LEILÃO AVE MARIA 2024



FILHA, CAB. SÃO BIBIANO



CORRALERO VI CERRO NEGRO ELTON

MACÓN

NASC.: 23/02/21 · HBA: 144936 · CRIADOR: Corral De Guardia

PROPRIETÁRIO: Corral De Guardia

PAÍS DE ORIGEM: Argentina

PN (kg)	PD (kg)	PF (kg)	CE (cm)
31	219	914	41

	PN	PD	AM	LC	PF	CE	EGD	EGC	AOL	%GI
DEP `S	-0,86	0,79	4,54	4,94	20,50	1,45	1,39	2,31	0,61	0,24
AC	0,94	0,88	0,53		0,67	0,77	0,49	0,49	0,52	0,51
TOP (%)	5%		17%		12%	7%	3%	1%		27%

FONTE: ERBRA, 2025

RANCHO 1790 CASSIUS CLAY

CORRALERO 13249 ELEGIDO H-846

CORRALERO 14633 MAYNETHER MAXIMO TE

CORRALERA S60 ELTON FRANCESCO

CORRALERA 9200 MÁXIMO I-750 C

CORRALERA 13012 FRANCESCO ELENA

NOVIDADE E APOSTA DA CORRAL DE GUARDIA EM SEU PROGRAMA GENÉTICO NOS PRÓXIMOS ANOS

Reúne todas as características fenotípicas, produtivas e genealógicas que procuramos num pai.

Tamanho moderado, destacada qualidade racial, equilibrado e masculino. Touro de estrutura muito forte, profundo e muito largo quando se olha por trás.

Baixo peso ao nascer e excelentes números de ganho de

peso, CE e facilidade de acabamento (produção de gordura).

Vem de uma família muito consistente, filho de Cerro Negro, um dos touros mais utilizados atualmente na Argentina, e pelo lado materno, S60 Selena que é filha de Elton com Francisca (Francesco x Lonquimay).



MACÓN



MACÓN



MACÓN



CERRO NEGRO (PAI)



PUK PUKAVY DOÑA INES FIV

MAVERICK

NASC.: 06/09/21 · HBP: PUK021196PY · CRIADOR: Agroganadera Pukavy

PROPRIETÁRIO: Agroganadera Pukavy, Ganadera Doña Ines

PAÍS DE ORIGEM: Paraguai



	PN	PD	AM	LC	PF	CE	EGD	EGC	AOL	%GI
DEP'S	0,59	6,61	4,55	7,85	22,72	0,78				
AC	0,73	0,68	0,42		0,60	0,43				
TOP (%)		37%	17%	19%	8%	29%				

FONTE: ERBRA 2025

LAS LILAS 5909-F RELMUN 6774-B G4

CORRALERO 11249 CLASSIC TSUNAMI TE

PUK PUKAVY 417 FIV

PUK PUKAVY COCO CHANEL

PUKAVY LOLA 9L2 82

PUK PUKAVY FIV

IMPRESSONANTE BELEZA RACIAL, TOURO QUE CHEGA COM STATUS DE ESTRELA DA BATERIA

Maverick tem nada menos que 5 faixas no Paraguai, sendo o Grande Campeão da Nacional de Primavera 2023, além de mais 4 títulos entre terneiro e adulto.

Touro que encanta por qualquer lado que se olhe, Maverick é um filho do destacado Blue Label em mãe Tabaré

e carrega lendas do Brangus em seu pedigree como Relevante, Classic, Sleep Easy e Ñatito.

DEPs equilibradas e consistência genética que o torna um potencial raçador para os próximos anos.



BLUE LABEL (PAI)



COCO CHANEL (MÃE)



TABARÉ (AVÔ MATERNO)



RELMÚN (BISAVÔ PATERNO)



MORRIS AONIKENK 272 GLADIADOR

SUMAJ

NASC.: 02/09/10 · HBA: 128906 · CRIADOR: La Sultana

PROPRIETÁRIO: La Sultana, Genética Global

PAÍS DE ORIGEM: Argentina

	PN	PD	AM	LC	PF	CE	EGD	EGC	AOL	%GI
DEP'S	-0,12	9,11	-0,73	3,82	24,09	0,75	1,95	1,58	2,33	0,31
AC	0,99	0,97	0,89		0,91	0,94	0,74	0,72	0,75	0,75
TOP (%)	30%	18%			6%	31%	2%	2%	30%	17%

FONTE: ERBRA, 2025

CORRALERO 2307 CHALTEN

EBANO 4045 GLADIADOR TE

CORRALERO 4561 LANIN 8018

MORRIS SULTANA 85 GLADIADOR TE

CORRALERA 8018

RANCHO 0169 SUNDANCE TE

1º COLOCADO GERAL DO SUMÁRIO PROMEBÓ 2019/2020 E RES. GRANDE CAMPEÃO PALERMO 2012

Régua de DEPs equilibrada, baixo peso no nascimento e muito crescimento, sendo destaque em ganho de peso nos sumários argentinos e brasileiros.

Um dos grandes pais da raça, seus filhos já venceram a

Nacional da Argentina, Expointer (campeonatos de machos e fêmeas) e recentemente o campeonato de rústicas em Uruguiana 2023.



FILHA, TERCEIRA MELHOR FÊMEA URUGUAIANA 2024



FILHA, GRANDE CAMPEÃ RÚSTICA URUGUAIANA 2023



FILHO, GRANDE CAMPEÃO EXPOINTER 2019



FILHA, GRANDE CAMPEÃ EXPOINTER 2017



MORRIS RELEVANTE 434 COMODORO

MESSI

NASC.: 23/11/11 · HBA: 133310 · CRIADOR: La Sultana

PROPRIETÁRIO: La Sultana

PAÍS DE ORIGEM: Argentina

PN (kg)	PD (kg)	PF (kg)	CE (cm)
-	258	942	44

	PN	PD	AM	LC	PF	CE	EGD	EGC	AOL	%GI
DEP'S	1,47	10,91	3,86	9,31	31,06	0,92	1,21	0,72	1,95	0,39
AC	0,99	0,97	0,92		0,95	0,96	0,84	0,84	0,87	0,85
TOP (%)		11%		8%	2%	22%	9%	16%	36%	9%

FONTE: ERBRA, 2025

GUARDIAN Y7993 REVELATION OSCAR TE

CORRALERO 1915 YASTA ROCIO TE

LAS LILAS 5909-F RELMUN 6774 RELEVANTE

POZO 3847 COMODORO

LAS LILAS 6774-B

POZO 2697

PRODUÇÃO COMPROVADA, CRESCIMENTO EXPLOSIVO, CARÇA DE DESTAQUE

Um dos pais mais influentes do Brangus argentino, touro consolidado e de grande produção com toda qualidade e classe racial, de excelentes massas musculares e correção estrutural.

Suas DEPs explosivas comprovam sua produção, com excelentes dados de crescimento, aptidão materna e carça, com excelentes índices de engorda.

Um dos líderes do ErBRA 2025 para Peso Final.



FILHA, GRANDE CAMPEÃ EXPOINTER 2022



FILHA, GRANDE CAMPEÃ PRADO 2017



FILHA, 3ª MELHOR FÊMEA NACIONAL 2019



FILHA, CAMPEÃ TERN. MAIOR PALERMO 2024



CORRALERO 15411 JURAMENTO ELENA

RELMÓ

NASC.: 23/09/18 · HBA: 144592 · CRIADOR: Corral De Guardia

PROPRIETÁRIO: Corral De Guardia

PAÍS DE ORIGEM: Argentina

	PN	PD	AM	LC	PF	CE	EGD	EGC	AOL	%GI
DEP `S	0,95	13,47	2,11	8,85	19,94	1,19	1,58	1,02	7,31	0,36
AC	0,97	0,96	0,66		0,94	0,96	0,73	0,73	0,77	0,75
TOP (%)		5%		11%	13%	12%	4%	7%	2%	12%

FONTE: ERBRA, 2025

RANCHO 1256 TE

CORRALERO 8435 CURUPAY F-10

POZO 5713 FRANCESCO

CORRALERA 9654 LONQ CANDELARIA

POZO 4608 RELEVANTE

CORRALERA J-2

PACOTE GENÉTICO PARA TRANSFORMAR SEU REBANHO

Touro de frame médio, com um desenvolvimento explosivo e precoce. Musculatura destacadíssima, combinada a uma grande facilidade de terminação.

Muita qualidade racial em sua frente e bom grau de azebuamento, ideal para as zonas mais exigentes de produção.

Pedigree importante, filho de Juramento (Francesco x

Relevante) sobre Elena (Lonquimay x Mulato).

Indivíduo de melhor performance nas avaliações de carcaça, sendo o número 1 dentro de seus contemporâneos em área de olho de lombo.

Touro para uso massivo, para incorporar todos os atributos do Brangus moderno em apenas uma geração.



RELMÓ



ELENA (MÃE)



FILHO, CORRAL DE GUARDIA



FILHA, CORRAL DE GUARDIA



PUK PUKAVY LA MAMI

BUKELE

NASC.: 10/01/23 · HBP: PUK021508PY · CRIADOR: Agroganadera Pukavy

PROPRIETÁRIO: Agroganadera Pukavy

PAÍS DE ORIGEM: Paraguai

	PN	PD	AM	LC	PF	CE	EGD	EGC	AOL	%GI
DEP'S	0,16	7,19	2,51	6,11	16,54	0,54				
AC	0,71	0,54	0,37		0,39	0,34				
TOP (%)		32%			23%					

FONTE: ERBRA 2025

PUK PUKAVY 417 FIV

RANCHO 1256 TE

PUK PUKAVY KING YORK FIV

PUK PUKAVY TE

PUK PUKAVI GIGI HADID FIV

SULTANA SOL 535 AONIKENK

VOLUME, PRECOCIDADE E RUSTICIDADE NO MESMO PACOTE

Bukele é uma dessas combinações consagradas, filho de King George, Grande Campeão Mundial 2022, em vaca produto de embrião La Sultana, combinando Francesco com Sol 535, uma das grandes doadoras da cabanha e filha de Aonikenk.

Volume e precocidade impactantes, touro tapado de

carne, correto de umbigo, bom grau zebu e de uma cabeça imponente.

Indicado para sistemas que buscam produzir animais com baixo requerimento alimentar.



CANDELA, IRMÃ INTEIRA



KING GEORGE (PAI)



FRANCESCO (AVÔ MATERNO)



AONIKENK (BISAVÔ MATERNO)



SULTANA FRANCESCO 1520 YAS TE

SOBERBO

NASC.: 09/11/16 · HBA: 143386 · CRIADOR: La Sultana

PROPRIETÁRIO: La Sultana

PAÍS DE ORIGEM: Argentina



	PN	PD	AM	LC	PF	CE	EGD	EGC	AOL	%GI
DEP'S	0,36	11,17	2,55	8,14	22,94	0,64	1,38	0,45	6,51	0,14
AC	0,96	0,95	0,73		0,89	0,93	0,84	0,84	0,87	0,84
TOP (%)		10%		16%	8%		6%	31%	3%	

FONTE: ERBRA, 2025

BRINKS BRIGHT SIDE 782R24

CORRALERO 1651 YASTÁ RELMUN

RANCHO 1256 TE

MORRIS SOL 227 YAS TE

RANCHO 224 TE

MORRIS SOL 91 GLADIADOR TE

MUSCULATURA, PRECOCIDADE E A FORÇA DE UMA LINHAGEM LENDÁRIA

Touro de muita musculatura, capacidade corporal e estrutura em um biotipo bem precoce.

Pedigree de excelência, sendo o resultado de dois animais extraordinários da raça. Francesco, seu pai, Grande Campeão Palermo 2014 e Yamana, sua mãe,

Grande Campeã Palermo 2012, uma das mais importantes doadoras da La Sultana, cabanha referência mundial na raça.

Pai de touros de central e vários exemplares premiados nas exposições argentinas.



FILHA, 3ª MELHOR FÊMEA ARGOLA MUNDIAL 2023



FILHO, CAMPEÃO SENIOR MAIOR NACIONAL 2024



FILHO EM CENTRAL DE COLETA



FILHO EM CENTRAL DE COLETA



CAA CUPÉ 3439 FIV

BUSH

NASC.: 12/09/19 · HBA: 145165 · CRIADOR: CAA CUPÉ
 PROPRIETÁRIO: Las Talas Py, Genpro, Ciacu, Miraflores Sa
 PAÍS DE ORIGEM: Argentina

PN (kg)	PD (kg)	PF (kg)	CE (cm)
-	-	980	41

	PN	PD	AM	LC	PF	CE	EGD	EGC	AOL	%GI
DEP `S	-0,08	10,52	1,53	6,80	29,71	0,87				
AC	0,86	0,82	0,46		0,63	0,72				
TOP (%)	33%	12%		35%	3%	25%				

FONTE: ERBRA, 2025

TEXAS STAR 9U8Y

EBANO 4045 GLADIADOR TE

DMR TEXAS STAR 222A47 ET

CAA CUPÉ 1226 GLADIADOR

MS BRINKS BS 607L11 222S3

TRES CRUCES EUREKA 5071 TE

UM CAMINHÃO DE CARNE EM FORMA DE BRANGUS

Touro muito comprido, largo e carniceiro com 1,14 m de AOL. Excelentes aprumos e muito correto em sua linha inferior.

Notável docilidade. Pedigree bem aberto, combinando o americano Texas Star, seu pai, com uma das grandes doadoras de Caa Cupé, filha de Gladiador.

DEPs destacadas, de peso negativo no nascimento e marcando uma forte curva de crescimento com índices de ganho de peso importantes ao desmame e final.

Ideal para usar sobre as melhores linhagens da raça, buscando imprimir crescimento, carne e precocidade.



BUSH EM CAA CUPÉ



TEXAS STAR (PAI)



CUPÉ 1226 (MÃE)



FILHA, RINCÓN DEL SARANDY



RANCHO 1810 YUNQUE TE

SHOW BULL

NASC.: 26/06/2013 · HBA: 142993 · CRIADOR: Rancho Grande
 PROPRIETÁRIO: Rancho Grande, Pastoral Agropecuaria, Genpro
 PAÍS DE ORIGEM: Argentina

PN (kg)	PD (kg)	PF (kg)	CE (cm)
41	290	824	46

	PN	PD	AM	LC	PF	CE	EGD	EGC	AOL	%GI
DEP `S	0,55	13,00	-2,99	3,51	20,63	1,55	0,59	0,13	4,51	0,11
AC	0,98	0,97	0,81		0,95	0,97	0,60	0,65	0,70	0,61
TOP (%)		6%			11%	5%	31%		10%	

FONTE: ERBRA, 2025

EBANO 2867 NATO

BRINKS BRIGHT SIDE 782R24-RT

EBANO 5303 ÑATITO

RANCHO 1263 TE

EBANO Y1125

RANCHO 83 TE

GRANDE CAMPEÃO DA NACIONAL DE BRANGUS 2016

Pedigree aberto, filho de Yunque sobre mãe New Bright Side, surpreende por seu equilíbrio entre classe e correção estrutural com volume carniceiro.

Touro comprido, profundo, tapado de carne, de boa frente, correto de aprumos e de excelente circunferência escrotal, virtude que é respaldada por sua DEP que o

coloca como um dos melhores da raça na característica. Destaque absoluto no sumário argentino para ganho de peso, circ. escrotal e área de olho de lombo.

Seus filhos são de muito desenvolvimento, num biotipo produtivo e muitas vezes entre os pesos mais altos no desmame e ao sobreano em suas gerações.



IRMÃ INTEIRA



PROGÊNIES



FILHO, ESTÂNCIA GUARITA



FILHA, RINCÓN DEL SARANDY



POZO 8689

CHOCON

NASC.: 06/10/20 · HBA: 145391 · CRIADOR: Pozo De La Carreta
 PROPRIETÁRIO: Agroottoni, Solução Genética, La Aguada de Almara
 e Select Debernardi · PAÍS DE ORIGEM: Argentina



PN (kg)	PD (kg)	PF (kg)	CE (cm)
-	258	942	44

	PN	PD	AM	LC	PF	CE	EGD	EGC	AOL	%GI
DEP `S	-0,87	9,48	0,27	5,01	20,40	1,48	0,48	0,47	3,10	0,18
AC	0,69	0,62	0,47		0,61	0,76	0,52	0,53	0,57	0,56
TOP (%)	4%	16%			12%	6%		30%	21%	

FONTE: ERBRA, 2025

CORRALERO 4561 LANIN 8018

QUILPO 493 TRANSFORMER

POZO 06819 AONIKENK

POZO 6118 TROPERO

POZO 4602 CHARLY

REAL LAJITAS 4140 ELEGIDO TE

PREÇO MÁXIMO DO LEILÃO EXPO BRAH 2023

Respaldo genético importante, tendo Aonikenk, Chalten, Transformer of Brinks, Elegido e Charly em seu pedigree.

Muito correto em suas linhas, profundo, comprido, com bons números e excelente expressão racial.

Destacadas DEPs de Peso ao Nascer, Peso Final, Circun-

ferência Escrotal, Área de Olho de Lombo e Gordura Intramuscular.

Touro para massificar plantel e imprimir precocidade, correção de umbigo, com muita facilidade de parto, característica essencial para uma pecuária cada vez mais eficiente.



CHOCON NA EXPO BRAH 2023



AONIKENK (AVÓ PATERNO)



OLHOS D'ÁGUA 4G 8011 TE PROFETA

PROFETA

NASC.: 24/01/13 · HBB: 94530 · CRIADOR: Est. Olhos D'água
 PROPRIETÁRIO: Fazenda Dos Cardeais, Brangus Tradição MT
 PAÍS DE ORIGEM: Brasil

PN (kg)	PD (kg)	PF (kg)	CE (cm)
40	260	910	42

	PN	GND	CDesm	PDesm	MDesm	TDesm	PmDesm	ÍND Desm	GDS	GNS	CSobr	PSobr	MSobr	TSobr	PmSobr	PE	ÍND F	AOL	EGS	EP8	GIM	ÍND Carc
DEP'S	0,38	0,48	0,3	0,27	0,47	-0,29	-0,08	7,1	0,11	0,38	0,3	0,31	0,47	-0,28	-0,07	-0,45	5,87	-1,64	-0,24	-0,36	-0,22	-6,76
AC	0,9	0,9	0,88	0,89	0,88	0,9	0,89		0,86		0,87	0,88	0,88	0,89	0,88	0,87		0,86	0,86	0,85	0,86	
TOP (%)			7%	11%	1%		17%	35%			7%	5%	2%		23%							

FONTE: PROMEBIO 2025

MC JETHRO 00S3

EBANO 2867 ÑATO CHAMP ÑATITO

MC ELEGIDO 924W6

OLHOS D'ÁGUA DALIA 5G 6779

MISS NMSU924

OLHOS D'ÁGUA DALILA 38A 4448

UMA LENDA VIVA DO BRANGUS NACIONAL, DE GRANDE VOLUME, MUSCULATURA E ESTRUTURA ÓSSEA

Inigualável vigor sexual e precocidade, coletado aos 12 meses, quando produziu sêmen de excelente qualidade, inclusive sendo exportado ao Uruguai.

Grande versatilidade com excelente produção sobre ventres Angus, produzindo a raça Ultrablack.

Combina de maneira perfeita toda a força de seu pai, MC Elegido, com a correção e pureza racial de sua mãe,

Olhos D'Água Dalia, uma das vacas mais consistentes e importantes que a raça já conheceu.

Junto com seu irmão Lotus, é um dos touros com mais filhos registrados e avaliados pelos programas de melhoramento. Destaque absoluto em musculatura e pelame (pelo curto).



FILHA, 3ª MELHOR FÊMEA URUGUAIANA 2025



FILHO, G. C. INDIVIDUAL RÚSTICO URUGUAIANA 2024



FILHOS, TRIO R. G. C. RÚSTICOS URUGUAIANA 2024



FILHO, G. CAMPEÃO ULTRABLACK EXPONTER 2021



PONCHE VERDE 609 FINAL CUT

KANSAS

NASC.: 09/03/20 · HBB: 168352 · CRIADOR: Est. Ponche Verde

PROPRIETÁRIO: Est. Ponche Verde, Angus Três Meninas

PAÍS DE ORIGEM: Brasil

PN (kg)	PD (kg)	PF (kg)	CE (cm)
32	246	890	42

	PN	GND	CDesm	PDesm	MDesm	TDesm	PmDesm	ÍND Desm	GDS	GNF	CSobr	PSobr	MSobr	TSobr	PmSobr	PE	Racial	ÍND F	AOL	EGS	EP8	GIM	ÍND Carc
DEP'S	-0,37	2,39	0,14	0,22	0,18	0,04	-0,04	13,21	5,55	7,94	0,2	0,23	0,25	0,12	-0,05	-0,08	0,15	17,22	1,48	0,19	0,6	-0,02	20,47
AC	0,94	0,94	0,94	0,94	0,94	0,94	0,94	0,94	0,87	0,87	0,87	0,87	0,87	0,87	0,86	0,86	0,87	0,9	0,86	0,86	0,86	0,86	0,87
TOP (%)	25%	17%	11%	3%	6%	34%	23%	11%	1%	2%	5%	3%	2%	16%	16%		10%	3%	6%	1%	1%		1%

FONTE: NATURA 2025

CB FINAL CUT 924X

OLHOS D'ÁGUA 6G 7020 LOTUS

SUHN'S FINAL CUT 894C33

PONCHE VERDE 24 PEDRA

SUHN'S MISS HOMBRE 894Z32

GAP B668

TOURO JOVEM NATURA 2023/2024, SENDO TOP 1% NO ÍNDICE CARÇAÇA

Um dos touros nascidos na Ponche Verde, que mais impressiona todos que o conhecem.

EPV Kansas possui um físico exuberante, destacado volume, musculatura e comprimento corporal aliado a correção de aprumos e linha inferior.

Traz a combinação de Suhn's Final Cut, genética ameri-

cana, com EPV 24 Pedra, vaca de alta eficiência, filha de Lotus sobre mãe Gap Petróleo, dois ícones da genética nacional.

Indicado para criadores que buscam facilidade de parto, ganho de peso, rendimento de carçaça e precocidade de acabamento.



KANSAS



KANSAS AOS 5 ANOS, EM COLETA



SUHN'S FINAL CUT (PAI)



LOTUS (AVÓ MATERNO)



SIGMA LS S56FIV MESSI 927 AON

DON CAETANO

NASC.: 20/09/22 · HBB: 198802 · CRIADOR: Sigma Brangus

PROPRIETÁRIO: Jose A. Caetano, Marilena Caetano, Eduardo Martini, Solução Genética

PAÍS DE ORIGEM: Brasil

	PN	GND	CDesm	PDesm	MDesm	TDesm	PmDesm	ÍND Desm	GDS	GNS	CSobr	PSobr	MSobr	TSobr	PmSobr	PE	ÍND F	AOL	EGS	EP8	CIM	ÍND Carc
DEP'S	0,19	4,49	0,25	0,31	0,27	-0,15	-0,12	13,02	6,65	11,14	0,28	0,34	0,29	-0,15	-0,15	0,36	16,52	0,92	0,06	0,48	0,01	83,25
AC	0,31	0,31	0,35	0,32	0,31	0,32	0,31		0,36		0,35	0,32	0,32	0,35	0,31	0,42		0,31	0,35	0,31	0,32	
TOP (%)		19%	8%	4%	10%		5%	12%	7%	7%	9%	2%	9%		2%		9%	37%	32%	8%	22%	8%

FONTE: PROMEBIO 2025

LAS LILAS 5909-F RELMUN 6774 RELEVANTE

CORRALERO 4561 LANIN 8018C

MORRIS RELEVANTE 434 COMODORO TE

SULTANA MAXIMA 927 AON 0169 TE

POZO 3847 COMODORO

RANCHO 169 TE

PRODUTO DE EMBRIÃO IMPORTADO LA SULTANA E UM DOS DESTAQUES DO LEILÃO SIGMA BRANGUS 2024

Filho do lendário Messi, líder em ganho de peso no sumário argentino, pai da Grande Campeã Expointer 2022 e de inúmeros animais de destaque na Argentina.

Sua mãe, a comprovada Maxima 927, uma das vacas mais consistentes da La Sultana, sendo filha de Aonikenk, de grande facilidade de parto e pai de ícones da raça como Sumaj e Everest.

Don Caetano surge como nova opção para massificar em rodeios comerciais ou puros. Uma máquina de produzir carne, de muita precocidade, pelo curto e grande capacidade de produção de gordura.

Destaca-se também sua grande qualidade seminal, usado a campo e agora congelando muito sêmen de altíssima qualidade na central de coleta.



DON CAETANO



IRMÃ INTEIRA NA ARGENTINA (VACA)



MESSI (PAI)



AONIKENK (AVÓ MATERNO)



OLHOS D'ÁGUA SPARTACUS 5G 8279

GREGO

NASC.: 01/09/14 · HBB: 108009 · CRIADOR: Est. Olhos D'água

PROPRIETÁRIO: Agroottoni, PremiumGen, Solução Genética

PAÍS DE ORIGEM: Brasil

PN (kg)	PD (kg)	PF (kg)	CE (cm)
45	351	930	41

	PN	GND	CDesm	PDesm	MDesm	TDesm	PmDesm	íND Desm	GDS	GNF	CSobr	PSobr	MSobr	TSobr	PmSobr	PE	Racial	íND F	AOL	EGS	EP8	GIM	íND Carc
DEP'S	0,08	1,69	0,1	0,19	0,15	-0,09	-0,01	10,21	3,9	5,59	0,18	0,25	0,36	-0,05	-0,04	0,1	0,17	15,18	1,16	0,07	0,06	-0,03	12,65
AC	0,96	0,96	0,96	0,96	0,96	0,95	0,95	0,96	0,91	0,91	0,91	0,91	0,91	0,89	0,91	0,89	0,91	0,93	0,86	0,86	0,86	0,86	0,89
TOP (%)	25%	19%	5%	10%				17%	2%	6%	7%	2%	1%		23%	39%	8%	4%	12%	23%	35%		5%

FONTE: NATURA 2025

EBANO 4045 GLADIADOR TE

OLHOS D'ÁGUA 7020 LOTUS

ANAMELIA TE B059 MAXIMUS

OLHOS D'ÁGUA LOTUS 5G 7759

ANAMELIA TE K522

OLHOS D'ÁGUA NITRO 4G 7000

PEDIGREE SÓLIDO, EQUILÍBRIO ABSOLUTO E PRODUÇÃO DE ALTA PERFORMANCE

Com um pedigree impecável, Grego agrega as melhores características de seu pai Spartacus (carcaça pesada, ossatura forte e couro) com o melhor de seu avô, o lendário Lotus, que aporta correção de linhas e umbigo, pureza racial e padronização.

Grego foi usado intensamente no plantel Olhos D'Água, deixando ótima descendência e excelentes números.

Touro criado exclusivamente a campo, com qualidade seminal comprovada em IATF.

Excelentes números de ganho de peso, musculatura, precocidade e carcaça. Indicado para obter uma produção uniforme, padronizada, de alta qualidade, com carcaça pesada e muita carne, em qualquer tipo de ventre.



FILHO, CABANHA LA REINA



FILHA, RES. CAMPEÃ NOVILHA MENOR EXPOINTER 2023



FILHO, RES. GRANDE CAMPEÃO ULTRABLACK URUGUAIANA 2023



FILHA, RES. GRANDE CAMPEÃ ULTRABLACK URUGUAIANA 2025



OLHOS D'ÁGUA 7020 LOTUS

LOTUS

NASC.: 07/10/09 · HBB: 59734 · CRIADOR: Est. Olhos D'água

PROPRIETÁRIO: Erik Donato

PAÍS DE ORIGEM: Brasil

	PN	GND	CDesm	PDesm	MDesm	TDesm	PmDesm	íND Desm	GDS	GNS	CSobr	PSobr	MSobr	TSobr	PmSobr	PE	íND F	AOL	EGS	EP8	GIM	íND Carc
DEP'S	-0,41	4,63	0,06	0,16	0,04	-0,01	-0,1	7,88	2,59	7,22	0,12	0,17	0,09	0,06	-0,07	0,62	8,17	-1,3	-0,03	0,44	-0,07	35,32
AC	0,93	0,92	0,9	0,9	0,89	0,91	0,9		0,85		0,86	0,87	0,87	0,88	0,87	0,86		0,85	0,84	0,84	0,85	
TOP (%)	22%	22%		32%				13%	32%	32%	26%		23%		33%	21%	23%	33%		9%		37%

FONTE: PROMEBIO 2025

ALI OF BRINKS 2 4G

EBANO 2867 ÑATO CHAMP ÑATITO

MALIBU 3475 3/8 3G

OLHOS D'ÁGUA DALIA 5G 6779

MISS BRINKS 803 3/8 2G

OLHOS D'ÁGUA DALILA 38A 4448

O TOURO QUE COM SUA SOLIDEZ GENÉTICA TRANSFORMOU O BRANGUS NACIONAL

Uma lenda do Brangus brasileiro, touro que alavancou a raça com sua fertilidade, precocidade, correção de umbigo e pelo curto.

Liderou sumários e fez grande campeões nas pistas.

Sua progênie apresenta uma extraordinária consistên-

cia, homogeneidade, qualidade racial e precocidade sexual.

Mais de 80 mil doses congeladas, sendo referência nacional em índices de IATF. Inclusive seu sêmen foi exportado para Argentina e Uruguai.



FILHA, GRANDE CAMPEÃ EXPOINTER 2018



FILHO, SUPREMO GRANDE CAMPEÃO TERN. URUGUAIANA 2024



FILHA, GRANDE CAMPEÃ LONDRINA 2017



FILHO, GRANDE CAMPEÃO ULTRABLACK RÚSTICO EXPOINTER 2021



TRADIÇÃO MT NAVAJO 3G 3589

CHARRUA

NASC.: 01/09/18 · HBB: 154566 · CRIADOR: Brangus Tradição MT

PROPRIETÁRIO: Brangus Tradição MT, Fazenda Fernanda

PAÍS DE ORIGEM: Brasil



	PN	GND	CDesm	PDesm	MDesm	TDesm	PmDesm	ÍND Desm	GDS	GNS	CSobr	PSobr	MSobr	TSobr	PmSobr	PE	ÍND F	AOL	EGS	EP8	GIM	ÍND Carc
DEP`S	-0,82	8,95	0,24	0,34	0,3	-0,04	-0,1	20,26	5,11	14,06	0,23	0,32	0,26	-0,09	-0,09	1,14	19,33	-0,04	0,03	0,15	-0,09	49,78
AC	0,24	0,22	0,2	0,23	0,2	0,24	0,25		0,16		0,19	0,19	0,19	0,21	0,23	0,19		12	0,09	0,11	0,12	
TOP (%)	9%	6%	15%	4%	8%		11%	6%	16%	9%	17%	4%	13%		12%	7%	8%					25%

FONTE: PROMEBIO 2025

CCR PATHFINDER 4891S

OLHOS D'ÁGUA 4G 8011 TE PROFETA

RANCHO 1193 PATHFINDER TE

TRADIÇÃO MT PROFETA 2G 1848

ERRE TE 27 GRINGA TOLUCA TE

TRADIÇÃO MT 363

SEGURANÇA NOS PARTOS, PRECOCIDADE E FUNCIONALIDADE

Campeão nos índices de IATF e opção segura para novilhas de primeira cria.

Filho de Navajo, touro argentino produto de linhagens americanas. Pela linha materna, sua mãe é filha de

Profeta, campeão de vendas e destaque de nossa bateria Brangus, genética para produzir tamanho moderado, de muita musculatura e conformação.

Excelente ganho de peso e circunferência escrotal.



CHARRUA



NAVAJO (PAI)



SINA SINA S166

DON JUAN

NASC.: 25/09/19 · HBB: 157982 · CRIADOR: Brangus Sina Sina

PROPRIETÁRIO: Agroottoni

PAÍS DE ORIGEM: Brasil

	PN	GND	CDesm	PDesm	MDesm	TDesm	PmDesm	ÍND Desm	GDS	GNF	CSobr	PSobr	MSobr	TSobr	PmSobr	PE	Racial	ÍND F	AOL	EGS	EP8	GIM	ÍND Carc
DEP'S	0,91	3,19	0,10	0,08	0,20		-0,03	12,62	5,96	9,15	0,26	0,17	0,26	0,09	-0,09	0,55	0,07	18,67	1,80	0,08	-0,11	0,00	14,85
AC	0,83	0,88	0,87	0,87	0,87		0,87	0,88	0,86	0,86	0,86	0,86	0,86	0,7	0,85	0,84	0,86	0,86	0,66	0,66	0,79	0,66	0,76
TOP (%)		10%	18%	24%	4%		32%	12%	1%	1%	2%	9%	2%	24%	4%	6%	28%	2%	3%	20%			2%

FONTE: NATURA 2025

POZO 4486 RELEVANTE

RM

CHOL OVI H89 JACQUES 7009 TE

SINA SINA L370

CHOL OVI 7009 MOLINERA

SINA SINA H298

O COMPRIMENTO, A CARÇAÇA E O GANHO DE PESO QUE LIDERAM SUMÁRIOS

Se o comprimento fosse medido e gerasse uma DEP, com toda certeza este touro seria Top 1% para essa característica.

Opção para pecuária de alto rendimento: Top 1% GDS e Top 4% GNF (ganho de peso), Top 10% para Circ. Escrotal,

Top 3% para AOL, Top 9% no Índice Final e Top 1% no Índice Carçaça.

Seu pai, Chol Ovi H89 Jacques, foi o 1º colocado geral do Sumário Promebo 2021-2022.



DON JUAN



CHOL OVI H89 JACQUES (PAI)



GAP R259/16

SAMURAI

NASC.: 06/09/16 · HBB: 126170 · CRIADOR: GAP Genética

PROPRIETÁRIO: Brangus Ave Maria, Solução Genética

PAÍS DE ORIGEM: Brasil

	PN	GND	CDesm	PDesm	MDesm	TDesm	PmDesm	ÍND Desm	GDS	GNF	CSobr	PSobr	MSobr	TSobr	PmSobr	PE	Racial	ÍND F	AOL	EGS	EP8	GIM	ÍND Carc
DEP'S	0,4	1,15	0,13	0,15	0,12	0,15	-0,01	8,29	3,48	4,64	0,09	0,18	0,23	0,16	-0,04	-0,3	0,16	10,76	-0,06	0,01	0,07	0,03	8,11
AC	0,81	0,81	0,81	0,81	0,81	0,76	0,73	0,81	0,81	0,81	0,81	0,81	0,81	0,76	0,74	0,81	0,81	0,81	0,78	0,78	0,78	0,77	0,78
TOP (%)		32%	13%	10%	15%	6%		17%	3%	10%	22%	8%	3%	10%	25%		9%	7%			31%		6%

FONTE: NATURA 2025



UM DOS MELHORES TOUROS DA GERAÇÃO 2016 GAP

Samurai resume tudo o que buscamos num touro pai. Fenótipo e genótipo atrativos, com bons números e oriundos de um dos criatórios mais importantes da raça. Sua produção apresenta peso moderado no nascimen-

to, com uma curva de desenvolvimento excepcional. Excelentes DEPs de ganho de peso, precocidade, musculatura e tamanho.



NINJA (PAI)



FILHA, EST. 4 IRMÃOS



FILHO, BRANGUS AVE MARIA



FILHO, BRANGUS AVE MARIA



© Daniel Sempe



EL PORVENIR 7571 MARATHON TE

SORPRESA

NASC.: 08/08/18 · HBA: 144633 · CRIADOR: Brangus El Porvenir

PROPRIETÁRIO: Brangus El Porvenir, Select Debernardi

PAÍS DE ORIGEM: Argentina

PN (kg)	PD (kg)	PF (kg)	CE (cm)
42	449 (10M)	880 (20M)	43,5

	PN	PD	AM	LC	PF	CE	EGD	EGC	AOL	%GI
DEP 'S	1,02	16,01	8,08	16,08	39,26	1,53	1,73	1,84	8,18	0,22
AC	0,99	0,99	0,93		0,99	0,99	0,96	0,96	0,97	0,96
TOP (%)		2%	1%	1%	1%	5%	3%	1%	1%	33%

FONTE: ERBRA, 2025

CORRALERO D797

RANCHO 5976 CASSIUS CLAY

CACTUS 2229 MONCHITO MERLO MAXIMO

ELPORVENIR 3477 CASSIUS CLAY TE

CACTUS 1460 MAXIMO QUEBRACHO

CORRALERA 4864 POWER C-706 C

O TOURO DO MOMENTO NO BRANGUS MUNDIAL

Sem dúvida, Sorpresa é um indivíduo único, Grande Campeão Terneiro da Nacional da Argentina 2019, uma máquina, destes que nascem de vez em quando, que mudam o rumo de uma raça.

Musculatura, osso, potência muscular, profundidade, peso e área de olho de lombo.

Um pacote completo de pedigree, números e fenótipo.

Com sólida estrutura e correção de aprumos em um frame médio.

Além do fenótipo multicampeão, DEPs impressionantes, com mais de 3700 filhos avaliados na Argentina.

Seus pais são ambos pretos, o que representa abertura total de sangue no Brangus colorado.



SORPRESA



SORPRESA, GRANDE CAMPEÃO TERNEIRO NACIONAL 2019



FILHA, GRANDE CAMPEÃ FÊMEA PALERMO 2024



FILHA, GRANDE CAMPEÃ TERNEIRA MUNDIAL 2023



FILHA, GRANDE CAMPEÃ TERNEIRA URUGUAIANA 2025



FILHA, RES. GRANDE CAMPEÃ TERNEIRA URUGUAIANA 2025



FILHA, 3º MELHOR TERNEIRA URUGUAIANA 2025



FILHA, RES. GRANDE CAMPEÃ URUGUAIANA 2025



FILHO, GRANDE CAMPEÃO TERNEIRO URUGUAIANA 2024



FILHO, RES. GRANDE CAMPEÃO TERNEIRO URUGUAIANA 2024



FILHA, RES. G. C. RÚSTICA INDIVIDUAL URUGUAIANA 2025



FILHO, G. C. TERN. RÚSTICO INDIVIDUAL URUGUAIANA 2025



FILHO, RES. G. C. RÚSTICO INDIVIDUAL URUGUAIANA 2025



FILHO, GRANDE CAMPEÃO TERNEIRO NACIONAL 2022



FILHO, 3º MELHOR MACHO PALERMO 2022



FILHO, GRANDE CAMPEÃO PRADO 2023



FILHA, RES. GRANDE CAMPEÃ TERNEIRA NACIONAL 2024



FILHO, 3º MELHOR TERNEIRO NACIONAL 2024



FILHO, 3º MELHOR TERNEIRO MUNDIAL 2023



FILHA, GRANDE CAMPEÃ TERNEIRA NACIONAL 2022



FILHO, BRANGUS EL PORVENIR



FILHO, BRANGUS EL PORVENIR



EL PORVENIR 11028 BARBIE TE

MAFIOSO

NASC.: 28/06/22 · **HBA:** 145082 · **CRIADOR:** Brangus El Porvenir
PROPRIETÁRIO: Brangus El Porvenir, Select Debernardi, Tres Cruces, Agromelu Del Norte, Rincon De Ibero, Cab. El Impenetrable, Osvaldo Alegre, Los Baguales, Cab. La Ilucion
PAÍS DE ORIGEM: Argentina

PN (kg)	PD (kg)	PF (kg)	CE (cm)
34	-	926	43

	PN	PD	AM	LC	PF	CE	EGD	EGC	AOL	%GI
DEP 'S	-0,12	12,53	0,26	6,53	23,12	1,35				
AC	0,82	0,79	0,67		0,71	0,80				
TOP (%)	30%	6%			8%	8%				

FONTE: ERBRA 2025

CX HOME RUN 135/P

CACTUS 1897 BEST SELLER MILONGA

GUASUNCHOS 3933

EL PORVENIR 5579 HEMINGWAY TE

GUASUNCHOS 1084 JUAN XXIII

GUASUNCHOS 4030

O TOURO MAIS VALORIZADO DA HISTÓRIA NA ARGENTINA, ENTRE TODAS AS RAÇAS

Sua valorização chegou a nada menos que 420 mil dólares, sendo vendido 50% por 210 mil dólares.

Mafioso é simplesmente o Res. Grande Campeão da Nacional de Corrientes 2025 e Res. Grande Campeão de Palermo 2025. Além disso, quando terneiro, foi o melhor terneiro individual de lotes do Mundial 2023 e o Campeão Terneiro Maior de Palermo 2023.

Filho de Picante, sobre El Porvenir 5579 Barbie, uma das

grandes doadoras da cabanha que foi nada menos que a 3ª Melhor Fêmea em Palermo 2019.

Mafioso se destaca por seu grande volume corporal, largo, com um impressionante arco costal e excelente grau de azebuamento. Touro de linhas inferiores e superiores muito corretas, num tamanho ideal e equilibrado. Um fenômeno das pistas, com potencial altamente produtivo.



MAFIOSO, RES. GRANDE CAMPEÃO NACIONAL 2025



MAFIOSO, MELHOR TERNEIRO INDIVIDUAL DE LOTES MUNDIAL 2023



EL PORVENIR BARBIE (MÃE)



FILHA, BRANGUS EL PORVENIR



CAUTIVO 187 ACORAZADO

CAUTIVO

NASC.: 21/09/17 · HBA: 144433 · CRIADOR: La Cautiva

PROPRIETÁRIO: La Cautiva

PAÍS DE ORIGEM: Argentina

PN (kg)	PD (kg)	PF (kg)	CE (cm)
30	345	980	42 (20M)

	PN	PD	AM	LC	PF	CE	EGD	EGC	AOL	%GI
DEP `S	0,51	14,88	-2,78	4,65	23,83	1,64	0,47	0,46	6,26	0,22
AC	0,99	0,99	0,96		0,99	0,99	0,97	0,97	0,98	0,97
TOP (%)		3%			7%	4%	39%	31%	4%	33%

FONTE: ERBRA, 2025

TRES CRUCES DON AURELIO 7754 TE

RINCON DE FUEGO C179 CARAGUAY

SIGUIMAN 2229 RAUCHO ACORAZADO

RINCON DE FUEGO C2865 CARONA

LA CIENAGA 1307 YACARE

RINCON DE FUEGO C1771

UM DOS GRANDES PAIS DE TOUROS DA ATUALIDADE NA RAÇA

Antes mesmo de completar 2 anos de idade, Cautivo consagrou-se Grande Campeão Macho de Palermo 2019.

Um animal realmente completo: fenótipo, DEPs e pedigree em harmonia perfeita.

Musculatura imponente, profundidade, largura e posterior impecáveis, combinado a um bom grau de azebuamento e correção de umbigo.

Esta combinação de fenótipo azebuado, potência muscular e prepúcio correto é o que fazem Cautivo realmente especial e único.

Grande produtor de machos, Cautivo foi muito utilizado na Argentina, com incríveis 4016 filhos avaliados no ErBRA 2025, aliás é Top 1% na nova DEP de eficiência alimentar (RFI).



FILHO, GRANDE CAMPEÃO TERNEIRO MUNDIAL 2023



FILHO, G. C. NACIONAL PARAGUAI E CHAMPION OF THE WORLD 2025



FILHO, GRANDE CAMPEÃO NACIONAL 2022



FILHO, RES. GRANDE CAMPEÃO NACIONAL 2023



CACTUS 1897 BEST SELLER MILONGA

HEMINGWAY

NASC.: 08/01/13 · HBA: 141706 · CRIADOR: Hernan E. Petit

PROPRIETÁRIO: Hernan E. Petit, Select Debernardi

PAÍS DE ORIGEM: Argentina

	PN	PD	AM	LC	PF	CE	EGD	EGC	AOL	%GI
DEP `S	0,89	11,69	0,11	5,73	20,69	0,54	-0,69	-0,72	0,93	0,28
AC	0,99	0,99	0,99		0,99	0,99	0,96	0,69	0,97	0,96
TOP (%)			8%		11%					21%

FONTE: ERBRA 2025

CACTUS 204 QUEBRACHO

CACTUS 244 MILENIO

CACTUS 320 BEST SELLER

CACTUS 444 MILONGA

ERRE TE 27 GRINGA TOLUCA TE

CACTUS Y267 T3 CHIEF

O RED BRANGUS QUE MARCOU O BRASIL PARA SEMPRE

Um dos touros com produção mais consistente que já conhecemos, pai da Grande Campeã da Expointer 2019 e da Grande Campeã da Nacional 2021 na Argentina, fêmea que foi eleita a Melhor Vaca Brangus do Mundo pela Brangus Breeder também em 2021.

Impressiona por sua musculatura, ossos, volume corporal e rusticidade em geral. Destacada CE, pureza racial e cabeça selo da raça.



FILHA, G. C. INDIVIDUAL RÚSTICA URUGUAIANA 2025



FILHA, G. C. INDIVIDUAL RÚSTICA URUGUAIANA 2024



FILHA, GRANDE CAMPEÃ EXPOINTER 2019



FILHA, RES. GRANDE CAMPEÃ NACIONAL 2024



RANCHO BRG 2415 TE

COMODIN

NASC.: 07/05/15 · HBA: 143371 · CRIADOR: Rancho Grande

PROPRIETÁRIO: Rancho Grande

PAÍS DE ORIGEM: Argentina

	PN	GND	CDesm	PDesm	MDesm	TDesm	PmDesm	ÍND Desm	GDS	GNF	CSobr	PSobr	MSobr	TSobr	PmSobr	PE	Racial	ÍND F	AOL	EGS	EP8	GIM	ÍND Carc
DEP'S	-0,57	5,13	0,28	0,30	0,24	0,20	0,00	22,49	3,44	8,57	0,31	0,46	0,36	0,35	-0,01	0,65	0,07	23,34	2,43	0,09	-0,14	0,02	16,97
AC	0,90	0,90	0,90	0,90	0,90	0,88	0,89	0,90	0,87	0,87	0,87	0,87	0,87	0,82	0,85	0,80	0,85	0,87	0,73	0,73	0,73	0,73	0,80
TOP (%)	14%	2%	1%	1%	2%	2%		2%	3%	3%	1%	1%	1%	1%		4%	29%	1%	1%	16%			1%

FONTE: NATURA 2025

CX EXCALIBUR 19/M

ELCARMEN 2037 CEIBO ROSENDO

MR PB REDBULL 521/09 W

RANCHO BRG 1434 TE

SUREWAYIS MS IDEAL 204M

RANCHO 6766

2º LUGAR GERAL SUMÁRIO NATURA 2025/2026

1º lugar geral sumário Natura 2022/2023 e 2º lugar geral nos sumários 2023/2024, 2024/2025 e 2025/2026.

Peso moderado no nascimento e extrema facilidade de

engorda, um verdadeiro Curve Bender.

Top 1% para Peso ao Desmame e Top 2% para Peso Final no sumário argentino (ErBRA) 2025.



MR PB REDBULL (PAI)



FILHA, RANCHO GRANDE



FILHO, RANCHO GRANDE



FILHO, GENÉTICA PROGRESSO



PUNTACOR 306 VISIONARIO

TORETTO

NASC.: 22/07/17 · HBA: 846513 · IA: 2381

CRIADOR: S. Antonio De Puntacor · PROPRIETÁRIO: Lucas Lingua

PAÍS DE ORIGEM: Argentina



PN (kg)	PD (kg)	PF (kg)	CE (cm)
29	295	990	44,5

	PN	PD	AM	LC	PF	CE	EGD	EGC	AOL	%GI
DEP'S	1,13	14,56	1,74	9,02	38,66	1,91	0,92	1,07	2,61	0,83
AC	0,96	0,94	0,73		0,87	0,92	0,80	0,79	0,83	0,81
TOP (%)		3%		10%	1%	2%	17%	6%	26%	1%

FONTE: ERBRA, 2025

TRES CRUCES CARDENAL 4312 TE

TRES CRUCES DON AURELIO 7754 TE

VISION 16 DON CIRIACO TE

PUNTACOR 127 RAUCHO 66 TE

RANCHO 625

PUNTACOR 66 YACARE

GENÉTICA PARA AGREGAR CRESCIMENTO, VOLUME E MUSCULATURA

Novidade e grande alternativa para rodeios que necessitam melhorar prepúcios e ao mesmo tempo aportar um físico importante, correção estrutural e excelente circunferência escrotal.

Touro comprido, profundo, masculino, muito largo na posterior e indicadíssimo para corrigir aprumos.

Suas DEPs são destaque absoluto na avaliação argentina, sendo Top 7% para Peso ao Desmame, Top 1% para Peso Final, Top 3% Circunferência Escrotal, Top 8% para Espessura de Gordura na Picanha e Top 1% para Gordura Intramuscular.

Filho de Visionario sobre mãe Raucho x Yacaré.



VISIONARIO (PAI)



FILHA, CABANHA DON PANCHO



FILHO, R. CAMPEÃO DOIS ANOS MAIOR MUNDIAL 2023



FILHO, CABANHA DON PANCHO



PANCHO 284 TORETTO TE

AQUILES

NASC.: 12/03/21 · HBA: 145177 · CRIADOR: Cab. Don Pancho

PROPRIETÁRIO: Cab. Don Pancho

PAÍS DE ORIGEM: Argentina

PN (kg)	PD (kg)	PF (kg)	CE (cm)
41	269	915	45

	PN	PD	AM	LC	PF	CE	EGD	EGC	AOL	%GI
DEP 'S	2,46	20,78	3,87	14,26	50,96	2,25	1,18	0,89	4,46	0,53
AC	0,93	0,89	0,58		0,66	0,76	0,63	0,62	0,66	0,65
TOP (%)		1%		1%	1%	1%	10%	10%	10%	4%

FONTE: ERBRA, 2025

VISION 16 DON CIRIACO TE

RANCHO 5976 CASSIUS CLAY

PUNTACOR 306 VISIONARIO

PANCHABR 40 CASSIUS CLAY

PUNTACOR 127 RAUCHO 66 TE

EL PORVENIR N40

UM NOVO FENÔMENO DE DEPS NA VARIEDADE COLORADA

Muito pesado, longo, profundo, com expressão masculina marcante e grande qualidade racial.

Destacada largura de posterior e lombo, estrutura geral muito boa, de prepúcio correto e grande circunferência escrotal em uma idade muito precoce (43 cm aos 18 meses), congela sêmen de qualidade e em grande quantidade.

Filho de Toretto sobre Porota, doadora de alto nível fenotípico e produtivo que mostrou suas credenciais no Congresso Mundial Brangus 2023, como mãe de todas as fêmeas do lote Grande Campeão Terneiras e comprovada com grande fertilidade, funcionalidade, úbere impecável, ótima correção estrutural e enorme qualidade racial.



FILHA, CABANHA DON PANCHO



POROTA (MÃE)



CASSIUS CLAY (AVÔ MATERNO)



TRES CRUCES PIMENTON 732

PORTO ALEGRE

NASC.: 29/07/19 · HBA: 144905 · CRIADOR: Tres Cruces

PROPRIETÁRIO: Tres Cruces

PAÍS DE ORIGEM: Argentina

PN (kg)	PD (kg)	PF (kg)	CE (cm)
30	258	908	41

	PN	PD	AM	LC	PF	CE	EGD	EGC	AOL	%GI
DEP `S	-2,79	0,98	2,07	2,56	4,03	0,13	0,32	0,18	5,96	0,05
AC	0,83	0,78	0,61		0,72	0,78	0,60	0,60	0,63	0,62
TOP (%)	1%								4%	

FONTE: ERBRA 2025

GUASUNCHOS 3933

PRIMAVERA H188 CAPITAO NASCIMENTO

GUASUNCHOS 5073 PIMENTON 6061 TE

TRES CRUCES CAP. NASCIMENTO 8127

TRES CRUCES DON CIRIACO 6061 TE

TRES CRUCES DON AURELIO 7005

GENÉTICA CONSISTENTE COM BAIXO PESO AO NASCER E MUITA QUALIDADE RACIAL

Excelente qualidade racial, masculinidade, cor impecável, bons aprumos, tamanho moderado, comprido, largo e de linhas muito corretas.

Pedigree consistente, sendo um filho de Pimentón, destaque em facilidade de parto e produção de gordura, sobre mãe filha de Capitão Nascimento, um dos poucos touros brasileiros a serem usados na Argentina, genética de muita precocidade e ganho de peso. Na linha baixa

ainda encontra-se Don Aurelio, outro ícone do Brangus colorado argentino, touro que aportou moderação, aprumos perfeitos e incrível fertilidade em seus filhos.

Porto Alegre surge como grande opção para novilhas, com baixo peso ao nascer confirmado em sua produção, nas mais diferentes zonas da Argentina. Uma ferramenta indispensável para uma pecuária moderna, cada vez mais eficiente.



PORTO ALEGRE



PORTO ALEGRE



PIMENTON (PAI)



CAP. NASCIMENTO (AVÔ MATERNO)



ALPARAMIS MALCOM X 413 B C 19515

CASABINDO

NASC.: 22/07/17 · HBA: 144509 · CRIADOR: Est. El Bagual

PROPRIETÁRIO: Daniel Osorio

PAÍS DE ORIGEM: Argentina

PN (kg)	PD (kg)	PF (kg)	CE (cm)
39	293	977	44

	PN	PD	AM	LC	PF	CE	EGD	EGC	AOL	%GI
DEP `S	0,66	12,56	1,38	4,39	11,94	1,23	0,47	0,43	3,23	0,09
AC	0,99	0,98	0,90		0,90	0,87	0,65	0,64	0,69	0,67
TOP (%)		6%				11%	39%	33%	20%	

FONTE: ERBRA, 2025

CX HOME RUN 135/P

LASMARIAS 6184

ALPARAMIS HOME RUN 8313Z 15009 TE

LAS MARIAS 0413

TARAGUI LAS MARIAS 8313

LASMARIAS 8081

RUSTICIDADE, FERTILIDADE E DESEMPENHO PARA TODO TIPO DE CAMPO

Um pai completo, de muito físico, profundidade e comprimento, impecável prepúcio e correção de aprumos.

Cor intensa, pelo curto, bom grau de azebuamento, excelentes testículos e qualidade seminal.

Sua produção é de excelente nível e com grande potencial para uso em vaquilhaonas, o que coloca Casabindo

como um touro para uso massivo e sem restrições.

Um especialista em ganho de peso, fertilidade e carcaça, Top 6% para Peso ao Desmame, 11% para Circunferência Escrotal e DEPs destacadas em Área de Olho de Lombo e gorduras.



FILHA, ESTÂNCIA EL BAGUAL



FILHA, ESTÂNCIA EL BAGUAL



FILHO, AGROMELU DEL NORTE



FILHO, AGROMELU DEL NORTE



FSM PIMENTON 4G 576

PRECIOSO

NASC.: 06/06/19 · HBB: 150011 · CRIADOR: Faz. Maratá
 PROPRIETÁRIO: Faz. Maratá, Rodolfo Brazeiro, Solução Genética
 PAÍS DE ORIGEM: Brasil

	PN	GND	CDesm	PDesm	MDesm	TDesm	PmDesm	ÍND Desm	GDS	GNS	CSobr	PSobr	MSobr	TSobr	PmSobr	PE	ÍND F	AOL	EGS	EP8	GIM	ÍND Carc
DEP'S	-0,33	-0,93	0,33	0,29	0,26	-0,18	0,13	1,95	0,94	-1,92	0,3	0,21	0,2	-0,15	0,05	0,82	7,1	1,41	-0,08	0,06	-0,07	17,03
AC	0,47	0,48	0,43	0,46	0,42	0,48	0,45		0,42		0,4	0,41	0,41	0,45	0,45	0,45		0,32	0,35	0,32	0,32	
TOP (%)	25%		5%	9%	12%						8%	16%	23%			15%	35%	25%				

FONTE: PROMEBIO 2025

GUASUNCHOS 3933

TRES CRUCES CEREZO 4208

GUASUNCHOS 5073 PIMENTON 6061 TE

FSM PRECIOSA 002 4G TE

TRES CRUCES DON CIRIACO 6061 TE

OLHOS D'ÁGUA 5G 6673 JOIA RARA

APTO PARA NOVILHAS, COM EXCELENTES RESULTADOS EM IATF

Já com sua primeira camada de filhos avaliados, consolidado como grande opção para imprimir conformação, precocidade, perímetro escrotal e área de olho de lombo.

Filho de Pimenton sobre novilha de 14 meses irmã intei-

ra de Rubi (Ciruelo x Joia Rara). Impressionou desde terneiro por sua precocidade, correção, profundidade de costelas e CE (40 cm aos 13 meses).

Congelou sêmen de excelente qualidade desde os 13 meses de idade, com índices superiores em IATF.



PRECIOSO EM COLETA



PIMENTON (PAI)



FILHA, BRANGUS AVE MARIA



FILHA, BRANGUS TRADIÇÃO MT



RINCÓN TE1219 SUMAJ DEL SARANDY

CLINT

NASC.: 14/07/21 · **HBB:** PS2819 · **CRIADOR:** Rincón Del Sarandy

PROPRIETÁRIO: Agroottoni

PAÍS DE ORIGEM : Brasil

	PN	GND	CDesm	PDesm	MDesm	TDesm	PmDesm	ÍND Desm	GDS	GNS	CSobr	PSobr	MSobr	TSobr	PmSobr	PE	ÍND F	AOL	EGS	EP8	GIM	ÍND Carc
DEP'S	0,95	8,14	0,19	0,12	0,17	0,14	0,06	17,68	4,11	12,25	0,22	0,13	0,23	0,13	0,05	0,82	16,28	-1,37	-0,05	0,39	-0,02	37,4
AC	0,49	0,48	0,5	0,52	0,52	0,52	0,47		0,52		0,49	0,5	0,5	0,52	0,48	0,54		0,49	0,5	0,48	0,49	
TOP (%)		9%	20%			20%		10%	34%	19%	21%		19%	28%		12%	17%			11%		

FONTE: PROMEBIO 2025

CORRALERO 4561 LANIN 8018C

TRES MARIAS 6301 ZORZAL TE

MORRIS AONIKENK 272 GLADIADOR TE

RINCÓN LADY TE2407 DEL SARANDY

MORRIS SULTANA 85 GLADIADOR TE

RINCÓN HORA M TE 1851 DEL SARANDY

INTEGRANTE DA DUPLA GRANDE CAMPEÃ DE MACHOS ULTRABLACK EXPO URUGUAIANA 2023

Produto de duas lendas: filho de Sumaj, touro Brangus líder do Promebo 2019, de produção impressionante no Brasil e Argentina, sobre uma mãe filha de Zorzal, touro Angus de maior influência na história da raça.

Equilíbrio perfeito entre fenótipo e DEPs. Homozigoto preto e mocho testado.



SUMAJ (PAI)



ZORZAL (AVÓ MATERNO)



TRADIÇÃO AZUL LOTUS 008

DOUBLE BLACK

NASC.: 29/08/18 · HBB: PS392 · CRIADOR: Tradição Azul

PROPRIETÁRIO: Ubirajara Commar

PAÍS DE ORIGEM : Brasil

	PN	GND	CDesm	PDesm	MDesm	TDesm	PmDesm	ÍND Desm	GDS	GNS	CSobr	PSobr	MSobr	TSobr	PmSobr	PE	ÍND F	AOL	EGS	EP8	GIM	ÍND Carc
DEP'S	0,43	8,93	0,16	0,11	0	0,08	0,01	18,07	2,04	10,97	0,16	0,11	0,03	0,08	0,04	0,32	12,56	-0,39	0,12	0,62	-0,13	44,93
AC	0,73	0,73	0,73	0,74	0,73	0,74	0,73		0,71		0,72	0,73	0,73	0,73	0,71	0,71		0,72	0,72	0,71	0,72	
TOP (%)		8%	25%			32%		8%		19%	35%			32%			30%			9%		

FONTE: PROMIEBO 2025

MALIBU 3475 3/8 3G

RM

OLHOS D'ÁGUA 7020 LOTUS

TRADIÇÃO AZUL L165

OLHOS D'ÁGUA DALIA 5G 6779

PML AZUL G152

O PRIMEIRO TOURO ULTRABLACK A CONGELAR SÊMEN NO BRASIL

Touro de excelente qualidade seminal, como seu pai Lotus, lendário touro Brangus que foi referência nacional nos sumários e em índices de IATF.

Oriundo de um dos criatórios mais importantes do país, a Tradição Azul Agropecuária, seleção que iniciou há

mais de 100 anos.

Ótimos números de ganho de peso e crescimento. Sua produção vem confirmando a expectativa, seus filhos são excelentes, tapados de carne, de pelo curto, compridos e com bons dados de carcaça.



FILHA, 3ª MELHOR FÊMEA ULTRABLACK URUGUAIANA 2025



FILHO, GRANDE CAMPEÃO UB EXPOINTER 2022



SÃO XAVIER UB 6155

PICASSO

NASC.: 08/04/20 · HBB: PS1506 · CRIADOR: Cab. São Xavier

PROPRIETÁRIO: Solução Genética

PAÍS DE ORIGEM : Brasil

	PN	GND	CDesm	PDesm	MDesm	TDesm	PmDesm	ÍND Desm	GDS	GNF	CSobr	PSobr	MSobr	TSobr	PmSobr	PE	Racial	ÍND F	AOL	EGS	EP8	GIM	ÍND Carc
DEP'S	-0,09	2,83	0,24	0,22	0,25	0,1	-0,13	16,22	4,02	6,85	0,2	0,23	0,29	0,03	-0,13	0,02	0,07	17,09	1,23	-0,09	-0,04	0,07	11,52
AC	0,62	0,61	0,6	0,6	0,6	0,59	0,58	0,61	0,6	0,6	0,6	0,6	0,6	0,61	0,59	0,62	0,61	0,6	0,58	0,58	0,58	0,58	0,58
TOP (%)		13%	2%	3%	2%	15%	1%	3%	2%	3%	6%	3%	1%		1%		30%	1%	10%			27%	2%

FONTE: NATURA 2025

GALL JULIAN ÑATITO TE 76

SAV 004 DENSITY 4336

SÃO XAVIER 7120 ARANDÚ TE

SÃO XAVIER 2685 FÁBULA TE

SÃO XAVIER 1136

SÃO XAVIER 1408 FÁBULA TE

MUSCULATURA, CRESCIMENTO E ADAPTAÇÃO EM UM SÓ PACOTE

Consistência genética, desempenho e adaptação, resumem o que buscamos ao incorporar Picasso Pedigree de luxo, combinando grandes pais Angus e Brangus: Density, Zorzal, Arandú e Ñatito.

Um dos selecionados ao programa Touro Jovem Natura 2023, com grande destaque em pelame (pelo curto), musculatura, ganho de peso e crescimento.



ARANDÚ (AVÓ PATERNO)



DENSITY (AVÓ MATERNO)



RINCÓN TE1201 LOTUS DEL SARANDY

WOLVERINE

NASC.: 18/05/21 · HBB: PS2364 · CRIADOR: Rincón Del Sarandy

PROPRIETÁRIO: Eduardo Dallazem

PAÍS DE ORIGEM : Brasil

	PN	GND	CDesm	PDesm	MDesm	TDesm	PmDesm	ÍND Desm	GDS	GNS	CSobr	PSobr	MSobr	TSobr	PmSobr	PE	ÍND F	AOL	EGS	EP8	GIM	ÍND Carc
DEP'S	0,07	9,6	0,13	0,14	0,07	0,16	0	18,63	7,98	17,58	0,19	0,16	0,16	0,21	0	0,8	19,83	-1,13	-0,09	0,54	0,05	84,06
AC	0,53	0,53	0,54	0,56	0,56	0,56	0,52		0,53		0,53	0,54	0,54	0,55	0,52	0,58		0,53	0,54	0,52	0,53	
TOP (%)		5%	35%	30%		18%		5%	13%	7%	26%	38%	26%	12%		19%	8%			18%		10%

FONTE: PROMIEBO 2025

MALIBU 3475 3/8 3G

TRES MARIAS 6301 ZORZAL TE

OLHOS D'ÁGUA 6G 7020 LOTUS

RINCÓN LADY TE2407 DEL SARANDY

OLHOS D'ÁGUA 5G 6779 DÁLIA

RINCÓN HORA M TE 1851 DEL SARANDY

CONSISTÊNCIA GENÉTICA GARANTIDA EM CADA GERAÇÃO

Wolverine é o resultado de duas lendas do Angus e Brangus mundial: Lotus e Zorzal.

Consistência genética por qualquer lado do pedigree, certeza de produção uniforme e de alta qualidade.

Integrante da dupla Campeão Terneiro Expo Uruguai-na 2022 e Grande Campeão Rústico da Expointer 2022.

Homozigoto preto e destaque para ganho de peso, perímetro escrotal e esp. de gordura na picanha.



LOTUS (PAI)



FILHO, RINCÓN DEL SARANDY



CAMILO ENDURE X909 FIV

ENTRADOR

NASC.: 10/09/21 · HBA: 446857 · IA: 718 · CRIADOR: Cab. La Camila

PROPRIETÁRIO: Cab. Los Cerritos

PAÍS DE ORIGEM : Argentina

PN (kg)	PD (kg)	PF (kg)	CE (cm)
40	-	910	42

	FP	PN	PD	PA	PF	PVA	LEITE	LC	CE	PC	AOL	EGD	GIM
DEP´S	5,3	2	30,8	48,9	48,4	40,7	11,2	26,6	0,9	39,7	4,6	1,07	0,18
AC	0,21	0,28	0,27	0,27	0,27	0,22	0,23	0,27	0,25	0,03	0,03	0,03	0,03
TOP (%)			1%	1%	1%	10%	1%	1%	10%	1%	1%	1%	

FONTE: PEGHEREFORD 2025

KCF BENNETT ENCORE Z311 ET

GUAICOS X9155

NJW 79Z Z311 ENDURE 173D ET

GUAICOS X941

BW 91H 100W RITA 79Z ET

GUAICOS X609 TE

PREÇO MÁXIMO E CABEÇA DO REMATE 2023 DA CABANHA LA CAMILA

Pedigree aberto e um dos melhores filhos do tão buscado Endure, touro americano de grande destaque.

Entrador é um touro de coloração muito boa, escuro e de excelente pigmentação ocular.

Se move com facilidade, com boa estrutura óssea e com

DEPs impressionantes.

Realmente uma excelente opção para criadores que buscam produzir animais pesados, de muita qualidade racial e sem aumentar tamanho.



ENDURE (PAI)



ENCORE (AVÓ PATERNO)



CAMILO ENDURE X919 FIV

EMILIO

NASC.: 02/10/21 · HBA: 445439 · IA: 727 · CRIADOR: Cab. La Camila

PROPRIETÁRIO: Fernando Castillo

PAÍS DE ORIGEM : Argentina

PN (kg)	PD (kg)	PF (kg)	CE (cm)
37	210	890	41

	FP	PN	PD	PA	PF	PVA	LEITE	LC	CE	PC	AOL	EGD	GIM
DEP `S	2,5	2	27,8	46,4	53,5	39,9	11,7	25,6	1,3	41,6	4,97	1,07	0,07
AC	0,35	0,45	0,42	0,42	0,24	0,35	0,29	0,29	0,38	0,1	0,1	0,1	0,1
TOP (%)	10%		5%	1%	1%	20%	1%	1%	1%	1%	1%	1%	

FONTE: PECHERFORD 2025

KCF BENNETT ENCORE Z311 ET

EKS 172R SIR WILLIAM W51

NJW 79Z Z311 ENDURE 173D ET

CAMILA SIR WILLIAM X630 TE

BW 91H 100W RITA 79Z ET

CAMILA SUREÑO X78 MAGDA TE

TREMENDA COMBINAÇÃO DE FENÓTIPO, PEDIGREE E NÚMEROS

Qualidade racial superior, largo, estrutura sólida e moderação, sendo mais um filho de Endure, genética que acreditamos ser ideal para os criadores mais exigentes do Brasil.

Avaliação extremamente destacada, que fazem de milio um touro melhorador para muitas das características

buscadas hoje na raça.

Seu avô materno Sir William, é outro touro americano de destaque, já tendo produzido Grande Campeões na Argentina e provadíssimo para Peso ao Ano e Espessura de Gordura.



IRMÃ INTEIRA



CAMILA X630 (MÃE)



© Daniel Sempé



GUASUNCHOS 5735 RAM TE

ROMEO

NASC.: 02/08/20 · **HBA:** 105570 · **IA:** B085 · **CRIADOR:** Los Guasunchos
PROPRIETÁRIO: Los Retoños, Las Talas, C.g. De Hacienda, San José Ganadera
PAÍS DE ORIGEM : Argentina

PN (kg)	PD (kg)	PF (kg)	CE (cm)
-	-	810(24M)	42,5(24M)

	PN	PD	AM	LC	PF	CE	EGD	EGC	AOL	%GI
DEP'S	1,06	4,30	3,50	5,65	44,97	0,87	0,18	0,62	-0,76	0,12
AC	0,91	0,93	0,54		0,85	0,46	0,52	0,52	0,57	0,56
TOP (%)			11%	14%	1%	10%	9%	4%		3%

FONTE: PECBRAE 2025

GLP DT61 GRANDEU GOLIAT TE

RANCHO 316 MAGNO TE

GANADERA SAN MARCOS 7011 RAM

SAN ALEJO 218 MAGNO TE

SAN JUAN 5002 PRAGMATICO

EL SIRIGOTE 682 NEW CORRY

GENÉTICA QUE ALIA PRECOCIDADE, DESEMPENHO E CARÇAÇA PREMIUM

Mocho natural, com impactante biotipo carniceiro, largo, profundo de costelas e quartos traseiros parelhos e com muita carne até o garrão.

Cor sólida, pigmentação ocular perfeita, moderado peso ao nascimento e pelo curto.

Romeo é filho de Ram, Grande Campeão Nacional 2019, combinação dos consagrados Goliat e Pragmático. Sua

mãe é filha de Magno, um dos touros de maior e mais consistente produção na raça.

Seu vídeo impressiona e suas DEPs confirmam toda expectativa sobre este jovem reprodutor, sendo o 5º lugar geral em Peso Final no sumário argentino 2025. Além disso destaque para habilidade materna, leite e circunferência escrotal.



RAM (PAI)



SAN ALEJO 218 (MÃE)



MAGNO (AVÔ MATERNO)



ORIGENES L5267

PEON

NASC.: 20/06/22 · HBA: 105745 · IA: B098 · CRIADOR: Cab. Los Origenes

PROPRIETÁRIO: Cab. Los Origenes

PAÍS DE ORIGEM : Argentina

	PN	PD	AM	LC	PF	CE	EGD	EGC	AOL	%GI
DEP `S	-0,05	-5,72	9,03	6,17	49,78	1,20				
AC	0,69	0,78	0,54		0,80	0,42				
TOP (%)	34%		1%	11%	1%	3%				

FONTE: PEGBRAEF 2025

GLP DT61 GRANDEU GOLIAT TE

GUASUNCHOS 3125 EXPERTO

GANADERA SAN MARCOS 7011 RAM

ORIGENES S23258

SAN JUAN 5002 PRAGMATICO

ORIGENES S14616

APRUMOS PERFEITOS, CIRCUNFERÊNCIA ESCROTAL EXCELENTE E PIGMENTAÇÃO IMPECÁVEL

Grande qualidade racial, masculinidade, cabeça expressiva, mocho natural, musculatura muito correta, conformação equilibrada entre comprimento e profundidade, aprumos perfeitos, excelente circunferência escrotal e pigmentação impecável.

Peon nos agrada em todos os aspectos e acreditamos muito em seu potencial na raça nos próximos anos, sem

falar em sua grande qualidade seminal.

Seu pedigree combina vários expoentes da raça, sendo filho de Ram, Grande Campeão Nacional 2019, combinação dos consagrados Goliat e Pragmatico.

Sua mãe é filha de Experto, touro que dispensa comentários em termos de produção e consistência.



PEON, RES. CAMPEÃO DOIS ANOS NACIONAL 2024



RAM (PAI)



EXPERTO (AVÔ MATERNO)



CHAÑAR 2889 CAPITÁN

CAPITÁN

NASC.: 11/09/17 · HBA: 105124 · IA: B078 · CRIADOR: Cab. El Chañar
 PROPRIETÁRIO: Mirunga, Cab. El Chañar
 PAÍS DE ORIGEM : Argentina



PN (kg)	PD (kg)	PF (kg)	CE (cm)
34	275	710(24M)	41(24M)

	PN	PD	AM	LC	PF	CE	EGD	EGC	AOL	%GI
DEP `S	0,42	12,24	1,67	4,44	28,98	1,10	-0,10	0,10	0,79	-0,13
AC	0,94	0,96	0,70		0,95	0,63	0,58	0,58	0,60	0,58
TOP (%)		4%		27%	3%	4%		33%	17%	

FONTE: PECBRAE 2025

GRAN HILARIO 51 BULON

CHAÑAR 7011 FENOMENO TE

GUASUNCHOS 3125 EXPERTO

CHAÑAR 8010

GUASUNCHOS 2206

CHAÑAR 4200 CIELO

TERCEIRO MELHOR MACHO NACIONAL 2019

Deste terneiro, Capitán se destaca por sua classe, fenótipo e conformação carnicera excepcional.

Em um pedigree de luxo, reúne dois dos melhores expoentes da raça, como sua mãe Chañar 8010, simplesmente mãe do lendário Payé, e seu pai Experto, um dos touros do momento no Braford argentino.

Capitán é um touro de grande qualidade racial, compacto,

profundo de costelas e de excelentes quartos traseiros.

Produção ganhando destaque internacional, principalmente após uma filha tornar-se a Grande Campeã Terneira do Mundial Braford 2025, que ocorreu este ano no Brasil.

Suas filhas se destacam pela grande precocidade, femineidade, com uma qualidade racial e classe incomparáveis.



CAPITÁN EM COLETA



CHAÑAR 8010, MÃE DE CAPITÁN E PAYÉ



FILHA, GRANDE CAMPEÃ TERNEIRA MUNDIAL 2025



FILHO, SUPREMO G. C. TERNEIRO EXPO SINERGIA 2025



GUASUNCHOS 6135

DIRECTOR

NASC.: 01/09/21 • HBA: 105507 • IA: Em breve • CRIADOR: Los Guasunchos

PROPRIETÁRIO: Los Guasunchos

PAÍS DE ORIGEM: Argentina

PN (kg)	PD (kg)	PF (kg)	CE (cm)
-	258	942	44

	PN	PD	AM	LC	PF	CE	EGD	EGC	AOL	%GI
DEP'S	1,00	7,67	2,74	6,57	33,12	0,92				
AC	0,71	0,76	0,43		0,67	0,44				
TOP (%)		15%	17%	9%	2%	7%				

FONTE: PECBRAF 2025

GANADERA LA PAZ DT61 GRANDEUR TE

ORIGENES LI339 IBIRA PYTA

AGROLEPAL T125 TE CAIN

GUASUNCHOS 4450

RANCHO 1228Y TE

GUASUNCHOS 3812

NOVIDADE DA TEMPORADA PARA OS PLANTÉIS MAIS EXIGENTES

Impactante, estruturalmente perfeito, tapado de carne e correção de umbigo ideal.

Director é um legítimo filho de Cain, um dos símbolos da raça, em vaca filho do lendário Ibira Pyta, pai de

vários fenômenos da raça.

Uma certeza para produzir terneiros pesados, fêmeas férteis e de grande habilidade materna.



DIRECTOR, RES. GRANDE CAMPEÃO TERNEIRO MUNDIAL 2022



CAIN (PAI)



GUASUNCHOS 4450 (MÃE)



IBIRA PYTA (AVÔ MATERNO)



© Daniel Sempe



DON CANCIO 1433 POMELO

POMELO

NASC.: 04/06/20 · HBA: 105385 · IA: Em breve · CRIADOR: Don Cancio de Demonte

PROPRIETÁRIO: El Malacara, Zunesma, Monte Grande e Outros

PAÍS DE ORIGEM : Argentina

PN (kg)	PD (kg)	PF (kg)	CE (cm)
40	252	90	43

	PN	PD	AM	LC	PF	CE	EGD	EGC	AOL	%GI
DEP'S	1,16	10,47	-1,30	3,94	25,43	1,38	0,09	0,28	1,97	-0,07
AC	0,99	0,99	0,62		0,99	0,79	0,80	0,80	0,83	0,82
TOP (%)		7%		35%	5%	1%	21%	15%	3%	

FONTE: PEGBRAF 2025

GRAN HILARIO 51 BULON

RANCHO 936 MÁGICO TE

GUASUNCHOS 3125 EXPERTO

DON CANCIO 0346

GUASUNCHOS 2206

DON CANCIO 910

RES. GRANDE CAMPEÃO DO CONGRESSO MUNDIAL 2022 E PREÇO MÁXIMO DO LEILÃO DO EVENTO

Res. Grande Campeão Palermo 2023.

Um consenso absoluto entre os criadores da raça e que tem tudo que um cabaneiro exigente busca em um pai de cabanha.

Combinação completa de conformação, correção estrutural, qualidade racial e pigmentação perfeita.

Excelente linha superior, aprumos corretos, muito boa expressão muscular e principalmente muita correção em sua linha inferior.

Filho de Experto sobre mãe Mágico, dois dos mais consagrados pais da raça combinados em um indivíduo extraordinário.



POMELO, RES. GRANDE CAMPEÃO PALERMO 2023



MÁGICO (AVÓ MATERNO)



FILHA, GRANDE CAMPEÃ TERNEIRA NACIONAL 2024



FILHA, CAB. SANTA IRENE



© Daniel Sempé



ORIGENES L3547 ALONE

ALON

NASC.: 16/07/16 · **HBA:** 104930 · **IA:** B062 · **CRIADOR:** Cab. Los Origenes

PROPRIETÁRIO: Cab. Los Origenes

PAÍS DE ORIGEM : Argentina

PN (kg)	PD (kg)	PF (kg)	CE (cm)
35	242	840	42

	PN	PD	AM	LC	PF	CE	EGD	EGC	AOL	%GI
DEP `S	0,55	8,86	-0,60	3,83	10,00	0,72	-0,31	-0,75	3,91	-0,75
AC	0,96	0,98	0,80		0,97	0,75	0,85	0,85	0,88	85,00
TOP (%)		11%				17%			1%	

FONTE: PEGBRAEF 2025

NEIMEN 355 XPO

LEONOR A7991 GRANDIOSO

PILAGAS 08993 CHE RUBICHA

ORIGENES GRANDIOSO L1646

PILAGAS ITA CAABO 86261

ORIGENES E1756

UM TOURO PAI COMPLETO, FUNCIONAL E MODERNO

Alon foi o Grande Campeão Terneiro da Nacional de Braford 2017. Seu pai Che Rubicha também foi Grande Campeão Terneiro, assim como sua mãe, uma linhagem cercada por campeões nacionais.

Pai importante da raça, de grande consistência para moderar tamanho, agregar musculatura e qualidade racial.

Destaque para seus movimentos muito corretos, estru-

turalmente sem falhas, lombo muito largo, posterior imponente, incrível qualidade racial, boa pigmentação ocular e coloração fazendo dele um touro pai completo.

Sangue aberto e produção destacadíssima no Brasil, com muitos filhos e filhas sendo altamente valorizados nos leilões país a fora.



ALON, GRANDE CAMPEÃO TERNEIRO NACIONAL 2017



ORIGENES L1646 (MÃE)



FILHO, CAB. MANTO SERRANO



FILHOS, CAB. MANTO SERRANO



CHAÑAR 2825 GUALICHO
GUALICHO

NASC.: 01/05/17 · HBA: 105123 · IA: B068 · CRIADOR: Cab. El Chañar
PROPRIETÁRIO: Cab. El Chañar
PAÍS DE ORIGEM : Argentina

PN (kg)	PD (kg)	PF (kg)	CE (cm)
-	-	825(24M)	42

	PN	PD	AM	LC	PF	CE	EGD	EGC	AOL	%GI
DEP `S	-0,76	5,94	1,75	1,22	11,53	0,73	0,29	0,18	1,89	0,13
AC	0,97	0,98	0,72		0,98	0,64	0,78	0,52	0,82	0,80
TOP (%)	3%	27%			32%	16%	5%	24%	3%	2%

FONTE: PEGBRAEF 2025

RANCHO 316 MAGNO TE

CHAÑAR 8135 RHINO

RANCHO 936 MÁGICO TE

CHAÑAR 1022 RWANDA

RANCHO 3279

CHAÑAR 8236 AFRIKA

GRANDE CAMPEÃO EXPO MERCEDES 2018 E RES. GRANDE CAMPEÃO EXPO NEA 2019

Pai da Res. Grande Campeã Individual Rústica do Congresso Mundial Braford 2022.

Baixo peso ao nascer, frame moderado, excelente pigmentação, carniceiro, muito correto de prepúcio e aprumos.

Seu pai, Mágico, Grande Campeão de Palermo, com

destacada facilidade de parto e muito bons números de ganho de peso e carcaça.

Sua avaliação argentina nos mostra uma grande curva de desenvolvimento após o nascimento, excelente DEP de circunferência escrotal e um verdadeiro fenômeno nas avaliações de carcaça, sendo destaque em todas.



RWANDA, SUA MÃE



FILHA COM CRIA AO PÉ, EL CHAÑAR



FILHA, EL CHAÑAR



FILHO, EL CHAÑAR



MARTA CARINA 729 HECHICERO

HECHICERO

NASC.: 28/12/17 · HBA: 105378 · IA: B093 · CRIADOR: Marta Carina

PROPRIETÁRIO: Ciacu, C.g. De Hacienda, Genética Global

PAÍS DE ORIGEM : Argentina

PN (kg)	PD (kg)	PF (kg)	CE (cm)
-	-	934	41

	PN	PD	AM	LC	PF	CE	EGD	EGC	AOL	%GI
DEP `S	-0,23	6,43	0,36	3,57	17,45	0,88	-0,01	0,05	1,67	0,00
AC	0,95	0,97	0,67		0,96	0,65	0,53	0,52	0,56	0,54
TOP (%)	19%	24%			14%	9%			4%	

FONTE: PEGBRAEF 2025

RANCHO 316 MAGNO TE

RANCHO 4163 PRAGMÁTICO

RANCHO 936 MÁGICO TE

MC 156 PRAGMÁTICO

RANCHO 3279

PILAGAS 16504

UM DOS MELHORES E MAIS IMPACTANTES FILHOS DE MÁGICO

Realmente impressionante vê-lo ao vivo ou em vídeo. Muita carne na posterior, estrutura fortíssima, aprumos perfeitos, excelente mobilidade e com peso moderado no nascimento. Combina dois dos grandes pais da raça, Mágico e Pragmático, Hechicero se diferencia por sua potência, estru-

tura e carne por onde se olhe. Além do pedigree e fenótipo, seus números provam seu grande potencial como pai: Top 19% Peso ao Nascer, Top 24% Peso ao Desmame, Top 14% Peso Final, Top 9% Circunferência Escrotal e Top 4% Área de Olho de Lombo.



HECHICERO



MÁGICO (PAI)



LOS SUEÑOS D439 MOZART

MOZART

NASC.: 18/02/19 · HBA: 105385 · IA: B084 CRIADOR: Cab. San José De Danna

PROPRIETÁRIO: Cab. Don Juan De Petrocelli

PAÍS DE ORIGEM : Argentina

PN (kg)	PD (kg)	PF (kg)	CE (cm)
35	198	908(24M)	41(24M)

	PN	PD	AM	LC	PF	CE	EGD	EGC	AOL	%GI
DEP `S	-0,61	2,06	3,79	2,77	31,34	0,72				
AC	0,70	0,78	0,61		0,79	0,44				
TOP (%)	5%		9%		3%	17%				

FONTE: PEGBRAEF 2025

ORIGENES L1339 IBIRÁ PYTÁ TE

RANCHO 316 MAGNO TE

ORIGENES IBIRA PYTA L2375 TIMBÓ

LOS SUEÑOS A118

ORIGENES 12434

RANCHO 426 ASCOT RUM

GARANTIA DE FACILIDADE DE PARTO E EXCELENTE GRAU ZEBU

Grande opção para baixo peso ao nascer, precocidade e uma grande curva de desenvolvimento aos 18 meses.

Mozart chama a atenção por seu fenótipo, frame moderado, muita profundidade e arco costal, posterior, bom grau de azebuamento e excelente cor.

Muitos atributos importantes para quem busca produzir

animais de tamanho intermediário, com ótima conversão alimentar.

Mocho natural, apto para novilhas (Top 5% em facilidade de parto), sendo um touro com uma combinação pouco frequente, de precocidade, excelente grau zebu e prepúcio corrigido.



TIMBÓ (PAI)



LOS SUEÑOS A118 (MÃE)



MAGNO (AVÔ MATERNO)



LOS GURISES 2569 AVA TE

AVARO

NASC.: 12/09/17 · HBA: 105209 · IA: B094 · CRIADOR: Cab. Don Luis

PROPRIETÁRIO: Select Debernardi

PAÍS DE ORIGEM : Argentina

	PN	PD	AM	LC	PF	CE	EGD	EGC	AOL	%GI
DEP `S	0,73	6,57	0,20	3,31	20,86	0,52				
AC	0,90	0,95	0,64		0,87	0,44				
TOP (%)		23%			9%	32%				

FONTE: PEGBRAEF 2025

ASCOT RUM 888

NEIMEN 355 XPO

VIRACHO 839 TE AVA

LOGGURISES 1040

MARCAOJO D2242

LOGGURISES 149 RIK

CABEÇA DE REMATE E PREÇO MÁXIMO DO LEILÃO DA CABANHA DON LUIS GROSSO EM 2020

Pedigree aberto e muito sólido, filho da melhor doadora da cabanha Don Luis, com várias gerações de seleção. Grande fertilidade em IATF e com ótimos resultados quando utilizado em novilhas.

Coloração escura, destacada pigmentação ocular,

mocho natural, somados a um conjunto de estrutura-músculo muito equilibrado e poderoso, fazendo deste reprodutor uma ótima opção para todos os tipos de rodeios.



AVARO



XPO (AVÓ MATERNO)



AGRO-LEPAL MR ANCHO T19 TE

MR ANCHO

NASC.: 22/07/17 · HBB: 104818 · IA: B053 · CRIADOR: Cab. La Dominga

PROPRIETÁRIO: Cab. La Dominga

PAÍS DE ORIGEM : Argentina

	PN	PD	AM	LC	PF	CE	EGD	EGC	AOL	%GI
DEP `S	0,24	2,80	2,25	3,65	26,58	1,25				
AC	0,81	0,86	0,72		0,84	0,46				
TOP (%)			23%		4%	2%				

FONTE: PEGBRAEF 2025

ORIGENES I1219 888

CUYANO HUINCA SHAKA D1450

ORIGENES L1339 IBIRA PYTA TE

MARCAOJO D9718 TE

ORIGENES L268 TAITA

MARCAOJO D5328

UM DOS TOUROS MAIS COMENTADOS EM PALERMO 2016, ONDE FOI COROADO CAMPEÃO JÚNIOR

Destacou-se de seus contemporâneos por seus quartos traseiros extraordinários, volume corporal, lombo muito largo, com grande musculatura e expressão racial.

Seu pedigree de luxo combina Ibira Pyta com Kachape. Boa facilidade de parto, DEPs excelentes, ótima estrutura óssea e grande circunferência escrotal.



IBIRA PYTA (PAI)



FILHO, FAZENDA ESPERANÇA



CAMILZA 38-Z223

ZOOM

NASC.: 28/09/22 · HBB: 442455 · CRIADOR: Cab. Santa Camila

PROPRIETÁRIO: Solução Genética

PAÍS DE ORIGEM: Brasil

	PN	GND	CDesm	PDesm	MDesm	TDesm	PmDesm	ÍND Desm	GDS	GNS	CSobr	PSobr	MSobr	TSobr	PmSobr	PE	ÍND F	AOL	EGS	EP8	GIM	ÍND Carc	
DEP'S	-0,94	0,96	0,2	0,24	0,2	-0,03	0,04	8,95	4,27	5,23	0,22	0,23	0,21	-0,03	0	0,01	15,55	0,97	-0,04	-0,19	-1	24,76	
AC	0,23	0,23	0,17	0,2	0,17	0,23	0,19		0,17		0,18	0,19	0,18	0,23	0,2	0,28		0,21	0,11	0,18	0,23		
TOP (%)	8%		16%	16%	17%			35%	14%	30%	15%	16%	17%				24%	32%					

FONTE: PROMIEBO 2025

GUASUNCHOS 3125 EXPERTO

BELVISTA 38-3534

CAMILA 38-V257 VAGABUNDO

CAMILA 38-T250

CAMILA 38-R06

CAMILA 38-N144

FACILIDADE DE PARTO COM DESEMPENHO

Touração produzido pela Santa Camila, uma das cabanhas mais premiadas e mais consistentes do Braford nacional.

Seu pai, Camila V257, um filho de Experto sobre mãe Boomerang, que foi integrante do Trio Grande Campeão e premiado como 2º Melhor Touro Rústico da Expoiner 2022.

Toda esta consistência genética se soma ao seu excelen-

te fenótipo, coloração escura, boa musculatura, muita carne na posterior e grande potencial para novilhas (facilidade de parto).

Top 8% Peso ao Nascer, Top 14% Ganho do Desmame ao Sobreano e destaque absoluto em conformação, precocidade e musculatura.



VAGABUNDO (PAI)



EXPERTO (AVÔ PATERNO)



PLÁTANO 38-TEI144

ZORRO

NASC.: 12/01/20 · HBB: 389033 · CRIADOR: Agropecuária Plátano

PROPRIETÁRIO: Solução Genética

PAÍS DE ORIGEM: Brasil

	PN	PDd	TMD	PS	GPD	PMD	PES	MSC	EST	CRP	CVD	UMB	POC	RAC	ÍND GERAL
DEP´S	0,22	7,57	2,56	16,43	10,1	2,18	1,12	0,55	0,16	0,47	0,17	0,17	0,06	0,07	2,88
AC	0,34	0,31		0,3	0,27		0,26	0,28	0,29	0,29		0,3	0,26	0,27	
TOP (%)		3%	17%	2%	1%		2%	0,1%	13%	0,1%	1%		28%	9%	1%

FONTE: PAMPAPLUS 2025

GRAN HILARIO 51 BULON

RANCHO 316 MAGNO TE

GUASUNCHOS 3125 EXPERTO

SANTA ANA 38 Q6006 BARBARA

GUASUNCHOS 2206

SANTA ANA 38 7234

PRECOCIDADE, MUSCULATURA E DEP'S IMPRESSIONANTES EM UM PACOTE COMPLETO

Top 1% Índice Geral PampaPlus 2025 e produto da combinação Experto x Magno, grandes pais da raça.

Comprido, precoce, musculoso, pigmentado, representa muito bem o que buscamos quando contratamos um touro da raça.

Por toda consistência genética que seu pedigree atesta, aliado à suas DEPs impressionantes, Zorro surge como uma das grandes opções de Braford nacional, para potencializar qualquer projeto de pecuária.



SUA IRMÃ, RES. GRANDE CAMPEÃ NACIONAL 2022



SUA MÃE, RES. CAMPEÃ NOVELHA EXPOINTER 2017



CIA AZUL 38 0586

XERIFE

NASC.: 16/09/20 · HBB: 407769 · CRIADOR: Cia Azul

PROPRIETÁRIO: Cia Azul

PAÍS DE ORIGEM: Brasil

	PN	GND	CDesm	PDesm	MDesm	TDesm	PmDesm	IND D	GDS	GNF	CSobr	PSobr	MSobr	TSobr	PmSobr	PE	ÍND F	AOL	EGS	EP8	GIM	ÍND CARC
DEP ´S	0,32	0,59	0,21	0,29	0,33	0,05	-0,04	13,04	-0,98	0,39	0,15	0,23	0,19	0,09	-0,03	0	7,36	2,17	0,03	0,01	0,08	9,7
AC	0,61	0,6	0,59	0,59	0,59	0,59	0,58	0,6	0,59	0,59	0,59	0,59	0,59	0,61	0,59	0,62	0,59	0,56	0,56	0,56	0,56	0,56
TOP (%)			3%	1%	1%	32%	23%	7%			11%	3%	7%	27%	27%		16%	1%	36%		21%	4%

FONTE: DELTAG 2025

NEIMEN 355 XPO

SANTA PRENDA 38 R027 VERMELHO 27

RANCHO 906 TE X-BULL

CIA AZUL 38 04039

RANCHO 3229

CIA AZUL 38 01096

UM FENÔMENO EM CONFORMAÇÃO, PRECOCIDADE, MUSCULATURA E ÁREA DE OLHO DE LOMBO

Filho de X-Bull, Grande Campeão Palermo 2014, sobre mãe filha de Vermelho 27, um dos touros nacionais recordistas de venda e referência em índices de IATF.

Xerife expressa em seu fenótipo grande comprimento, estrutura, músculos, aprumos, pigmentação perfeita e correção de umbigo.



XERIFE



X-BULL (PAI)



SILVER MR JAMES BOND TEI

JAMES BOND

NASC.: 01/07/13 · HBB: 7 · CRIADOR: Cab. Guarita

PROPRIETÁRIO: Cab. Guarita

PAÍS DE ORIGEM: Brasil

WILLALOOKA THUG

WCC FREIGHTLINER 64L

BANKSIA RIDGE ZORRO Z7

EAGLES RUN TRILLIUM 276R

BOXVALE VALERIE

EAGLES RUN WAKE ROBIN

FRUTO DE EMBRIÃO IMPORTADO DA AUSTRÁLIA E PATRIARCA DA RAÇA NO BRASIL

Grande Campeão da Expointer 2021, pesando na ocasião nada menos que 1180 kg e com 45 cm de CE.

Usado nos mais diversos cruzamentos aqui no Brasil, principalmente no centro-oeste e norte.

Sua produção sobre ventres zebuínos é destaque, produzindo animais de 18 meses abatidos com média de 19 arrobas, com uma qualidade de carne superior.



JAMES BOND



JAMES BOND



JOTABÊ 6032 #

ORO BLANCO

NASC.: 08/20/18 · HBB: 127992 · CRIADOR: Cab. Charolês Figueira

PROPRIETÁRIO: Cab. Charolês Figueira

PAÍS DE ORIGEM: Brasil

	PN	GND	CDesm	PDesm	MDesm	TDesm	PmDesm	ÍND Desm	GDS	GNS	CSobr	PSobr	MSobr	TSobr	PmSobr	PE	ÍND F	AOL	EGS	EP8	GIM	ÍND Carc
DEP'S	0,41	4,36	0,21	0,32	0,23	0,07	-0,01	22,2	3,72	8,08	0,2	0,38	0,26	0	0	0,99	27,42	2,45	0,04	0,03	0,02	51,12
AC	0,34	0,34	0,28	0,3	0,27	0,34	0,19		0,26		0,28	0,3	0,28	0,34	0,2	0,32		0,2	0,09	0,17	0,21	
TOP (%)		30%	12%	5%	9%			23%	25%	26%	19%	1%	9%			5%	14%	6%	33%	34%		20%

FONTE: PROMEBIO 25

LT BLUEGRASS 4017P

EC NO DOUBT 2022P

BR JOTABÊ FLAMBEAU #

JOTABÊ 5566 #

BR FIGUEIRA MCB 4592

BR JOTABÊ 5057 #

FENÔMENO DE DEPS E DE GRANDE QUALIDADE SEMINAL

5º colocado geral entre os touros da geração 2018 no sumário Promebo 2020/2021.

Quando analisamos seu pedigree além de seu pai, Jotabê Flambeau, Grande Campeão da Expointer 2012, encontramos BlueGrass de grande facilidade de parto, capacidade carnicera e de carcaça superior, com cresci-

mento médio e estrutura moderada.

Seu avô materno, EC No Doubt é um especialista em rendimento de carcaça e marmoreio. Certamente, os dois pais americanos mais importantes que entraram no Brasil.



ORO BLANCO AOS 20 MESES



LT BLUEGRASS (AVÔ PATERNO)

FALE CONOSCO



LUIS FELIPE CASSOL

Diretor Comercial



+55 55 99954 5897

lf.cassol@hotmail.com



LUIS AUGUSTO CASSOL

Diretor Administrativo



+55 55 99917 3115

luis@solucaogenetica.com.br



HORÁCIO MANUEL LÓPEZ

Diretor de Importações



+54 9239262 7926

hmanuellopez@hotmail.com



ALBERTO CARLOS SIMMI

Supervisor Administrativo

+55 55 3217 6463

contato@solucaogenetica.com.br



VALNIR JAQUES GONSALVES

Supervisor de Logística



+55 55 99910 5103

valnir@solucaogenetica.com.br

ATENDIMENTO / COTAÇÕES



+55 55 99654 3523

COMUNICAÇÃO

BEZIER | FILMES

Cumulus
AGROCOMUNICAÇÃO

TABELA DE PARIÇÃO

Serviço	Parição	Serviço	Parição	Serviço	Parição	Serviço	Parição	Serviço	Parição	Serviço	Parição	Serviço	Parição	Serviço	Parição	Serviço	Parição	Serviço	Parição	Serviço	Parição	Serviço	Parição
JAN	OUT	FEV	NOV	MAR	DEZ	ABR	JAN	MAI	FEV	JUN	MAR	JUL	ABR	AGO	MAI	SET	JUN	OUT	JUL	NOV	AGO	DEZ	SET
1	10	1	10	1	8	1	8	1	7	1	10	1	9	1	10	1	10	1	10	1	10	1	9
2	11	2	11	2	9	2	9	2	8	2	11	2	10	2	11	2	11	2	11	2	11	2	10
3	12	3	12	3	10	3	10	3	9	3	12	3	11	3	12	3	12	3	12	3	12	3	11
4	13	4	13	4	11	4	11	4	10	4	13	4	12	4	13	4	13	4	13	4	13	4	12
5	14	5	14	5	12	5	12	5	11	5	14	5	13	5	14	5	14	5	14	5	14	5	13
6	15	6	15	6	13	6	13	6	12	6	15	6	14	6	15	6	15	6	15	6	15	6	14
7	16	7	16	7	14	7	14	7	13	7	16	7	15	7	16	7	16	7	16	7	16	7	15
8	17	8	17	8	15	8	15	8	14	8	17	8	16	8	17	8	17	8	17	8	17	8	16
9	18	9	18	9	16	9	16	9	15	9	18	9	17	9	18	9	18	9	18	9	18	9	17
10	19	10	19	10	17	10	17	10	16	10	19	10	18	10	19	10	19	10	19	10	19	10	18
11	20	11	20	11	18	11	18	11	17	11	20	11	19	11	20	11	20	11	20	11	20	11	19
12	21	12	21	12	19	12	19	12	18	12	21	12	20	12	21	12	21	12	21	12	21	12	20
13	22	13	22	13	20	13	20	13	19	13	22	13	21	13	22	13	22	13	22	13	22	13	21
14	23	14	23	14	21	14	21	14	20	14	23	14	22	14	23	14	23	14	23	14	23	14	22
15	24	15	24	15	22	15	22	15	21	15	24	15	23	15	24	15	24	15	24	15	24	15	23
16	25	16	25	16	23	16	23	16	22	16	25	16	24	16	25	16	25	16	25	16	25	16	24
17	26	17	26	17	24	17	24	17	23	17	26	17	25	17	26	17	26	17	26	17	26	17	25
18	27	18	27	18	25	18	25	18	24	18	27	18	26	18	27	18	27	18	27	18	27	18	26
19	28	19	28	19	26	19	26	19	25	19	28	19	27	19	28	19	28	19	28	19	28	19	27
20	29	20	29	20	27	20	27	20	26	20	29	20	28	20	29	20	29	20	29	20	29	20	28
21	30	21	30	21	28	21	28	21	27	21	30	21	29	21	30	21	30	21	30	21	30	21	29
22	31	🌀	DEZ	22	29	22	29	22	28	22	31	22	30	22	31	🌀	JUL	22	31	22	31	22	30
🌀	NOV	22	1	23	30	23	30	🌀	MAR	🌀	ABR	🌀	MAI	🌀	JUN	22	1	🌀	AGO	🌀	SET	🌀	OUT
23	1	23	2	24	31	24	31	23	1	23	1	23	1	23	1	23	2	23	1	23	1	23	1
24	2	24	3	🌀	JAN	🌀	FEV	24	2	24	2	24	2	24	2	24	3	24	2	24	2	24	2
25	3	25	4	25	1	25	1	25	3	25	3	25	3	25	3	25	4	25	3	25	3	25	3
26	4	26	5	26	2	26	2	26	4	26	4	26	4	26	4	26	5	26	4	26	4	26	4
27	5	27	6	27	3	27	3	27	5	27	5	27	5	27	5	27	6	27	5	27	5	27	5
28	6	28	7	28	4	28	4	28	6	28	6	28	6	28	6	28	7	28	6	28	6	28	6
29	7	29	8	29	5	29	5	29	7	29	7	29	7	29	7	29	8	29	7	29	7	29	7
30	8			30	6	30	6	30	8	30	8	30	8	30	8	30	9	30	8	30	8	30	8
31	9			31	7			31	9			31	9	31	9			31	9			31	9

OBS.: O período de gestação considerado foi de 282 dias, podendo variar conforme raça.

ÍCONES DE DESTAQUE



Para touros com DEP negativa em LG, PN e FP e/ou a experiência acumulada de filhos nascidos durante anos anteriores, de forma que podem ser recomendados para novilhas.



Para destacar touros com boas DEPs de LEITE, LC e AM, além de seu pedigree e experiência acumulada ao observar muitas de suas filhas, tornando-se excelentes mães.



Para identificar os touros com boa DEP de CE/PE e/ou a experiência sobre sua precocidade sexual e qualidade seminal, gerando não só filhos mas também filhas mais férteis.



Para destacar aqueles touros que por suas DEPs de PD, PF, GND, GDS, GNS/GNF, pedigree e progênie avaliada, tem capacidade de aportar um alto potencial de crescimento e engorda.



Para touros com DEPs superiores em AOL, EGD, EGC, EGS, EP8, IBC, que baseado em sua informação genética, serão melhoradores na obtenção de uma carcassa mais pesada e qualificada.



Ícone que leva em consideração principalmente as DEPs de %GI/GIM e %CM, mas que também considera a DEP de AOL e/ou as DEPs de espessura de gordura (EGD, EGC, EGS, EP8). Para projetos que buscam produzir carne de excelência.



Ícone utilizado para touros com filhos nascidos conhecidos e que por seu fenótipo diferenciado, tem grande potencial como pai de animais de cabanha (pista). Cabeça, pureza racial, expressão, profundidade, umbigo, mobilidade e aprumos são algumas das características visuais que englobam este ícone de destaque.



**SOLUÇÃO
GENÉTICA**
SEMEN E EMBRIÕES

+55 (55) 3217-6463
www.solucaogenetica.com.br

Rua Duque de Caxias, 3291 - Sala 101A - Santa Maria/RS/Brasil